



CARTA DE SERVIÇOS AO CIDADÃO



UNIVERSIDADE
DO ESTADO
DO RIO GRANDE
DO NORTE

ATUALIZAÇÃO

► **Dezembro**
2025

Avalie e nossa Carta de Serviços
Clique aqui

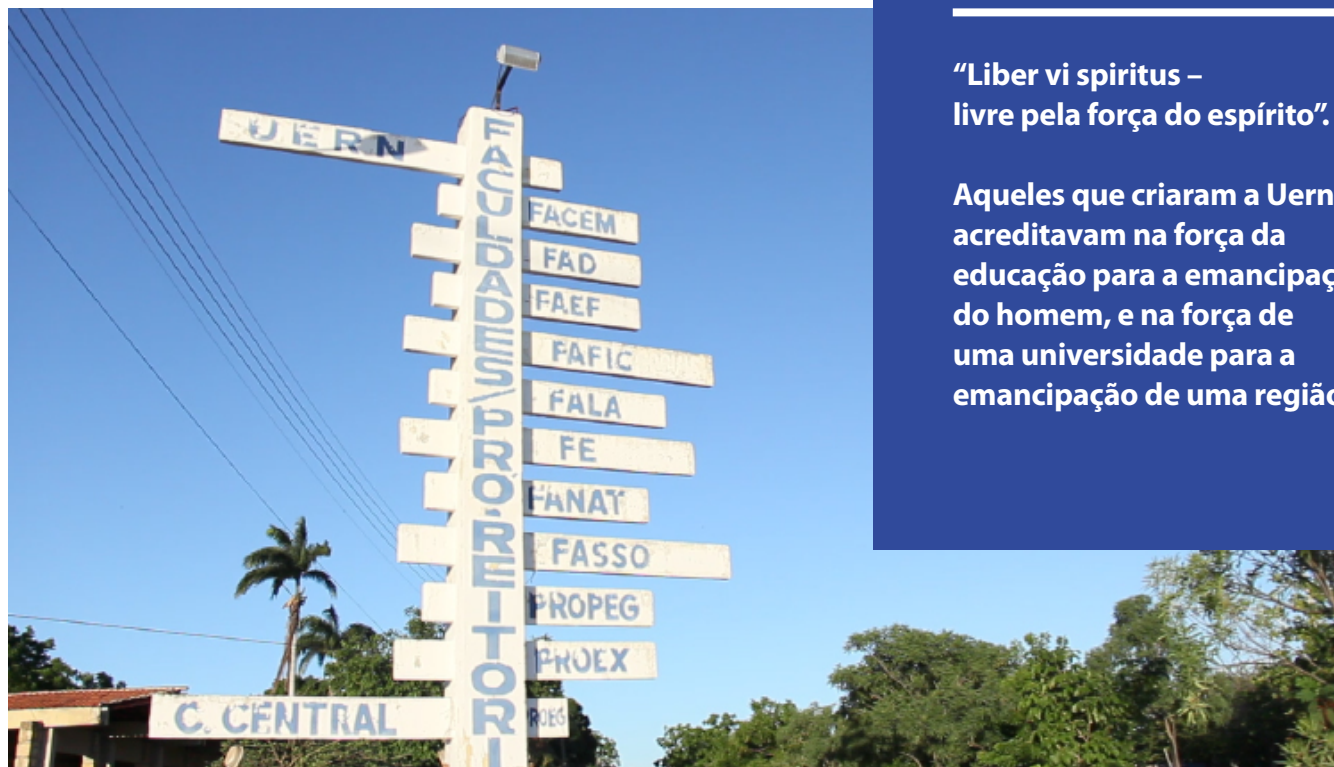

**“Liber vi spiritus –
livre pela força do espírito”.**

**Aqueles que criaram a Uern
acreditavam na força da
educação para a emancipação
do homem, e na força de
uma universidade para a
emancipação de uma região.**

APRESENTAÇÃO

Criada em 1968, a Universidade do Estado do Rio Grande do Norte (Uern) está presente em quase todo o território potiguar, com campi localizados em Mossoró, Assú, Pau dos Ferros, Patu, Natal e Caicó. O lema da Uern reflete profundamente a visão de mundo de seus idealizadores e o papel que eles concebiam para a Instituição: “Liber vi spiritus – livre pela força do espírito”. Humanistas convictos, acreditavam no poder da educação para a emancipação do indivíduo e na capacidade de uma universidade de promover a emancipação de uma região. Sob a liderança do professor João Batista Cascudo Rodrigues, os fundadores compreenderam a relação entre universidade e desenvolvimento regional.

Ao longo de sua trajetória, a Uern tem cumprido, de maneira cada vez mais efetiva, esse papel, atuando principalmente em três frentes:

formação acadêmica de cidadãos, produção de conhecimento sobre a região e elaboração de propostas para seu desenvolvimento. A Universidade oferece atualmente 66 cursos de graduação, nas modalidades licenciatura, bacharelado e tecnólogo, sendo 59 presenciais e sete a distância (EaD), totalizando 2.509 vagas anuais.

A Instituição disponibiliza ainda diversos cursos de pós-graduação, com 22 programas de mestrado (Física, Ciência da Computação, Letras, Profissional em Letras em Mossoró, Assú e Pau dos Ferros; Ciências Naturais, Ciências Fisiológicas, Educação, Ciências Sociais e Humanas, Ciências da Linguagem, Economia, Filosofia, Saúde e Sociedade, Ensino em Mossoró e Pau dos Ferros; Ensino de Biologia, Serviço Social e Direitos Sociais,

Bioquímica e Biologia Molecular, Planejamento e Dinâmicas Territoriais do Semiárido, Geografia e Profissional em História), quatro cursos de doutorado (Bioquímica e Biologia Molecular, Física, Ciências Fisiológicas e Letras), além de dois programas de residência médica (Medicina de Família e Comunidade e Ginecologia e Obstetrícia) e uma residência multiprofissional em Atenção Básica/Saúde da Família e Comunidade.

Na área de pesquisa, a Instituição conta com 108 grupos cadastrados, envolvendo mais de 634 professores-pesquisadores. O progresso no ensino e na pesquisa também se evidencia no campo da extensão: são inúmeros os projetos aprovados e significativo o número de ações realizadas. A Uern é, sem dúvida, uma instituição em permanente evolução. Para comprovar, basta observar que, em 2009, contava com 146 doutores, e atualmente possui 465 doutores efetivos e 244 mestres.

Outros indicadores reforçam esse avanço: o reconhecimento dos cursos de graduação pelo

Conselho Estadual de Educação; a boa avaliação de muitos cursos no Enade; a adesão ao processo seletivo por meio do Exame Nacional do Ensino Médio (Enem)/Sistema de Seleção Unificada (SiSU); a ampliação da oferta de ensino a distância; o fortalecimento do ensino de pós-graduação stricto sensu; a consolidação de políticas inclusivas e de internacionalização; e a expansão de programas formativos.

Como resultado das ações institucionais, destaca-se a crescente aprovação de egressos em concursos públicos, residências médicas, exames da ordem e processos seletivos de mestrado e doutorado, bem como o aumento na captação de recursos, nas colaborações internacionais e na formalização de convênios e emendas nas esferas municipal, estadual e federal.

A Uern oferta hoje 64 cursos de graduação, sendo 6 EaD e 58 presenciais. Disponibiliza 2509 vagas anuais, das quais 134 são alunos do Plano Nacional de Formação de Professores da Educação Básica - PARFOR.

Quanto aos cursos na modalidade EAD são ofertados 07 (sete) cursos na modalidade à distância nas áreas de Educação do Campo, Letras Inglês, Letras Português, Libras, Mídias na Educação, Música e Pedagogia. Contamos hoje com cerca de 1731 estudantes regularmente matriculados.

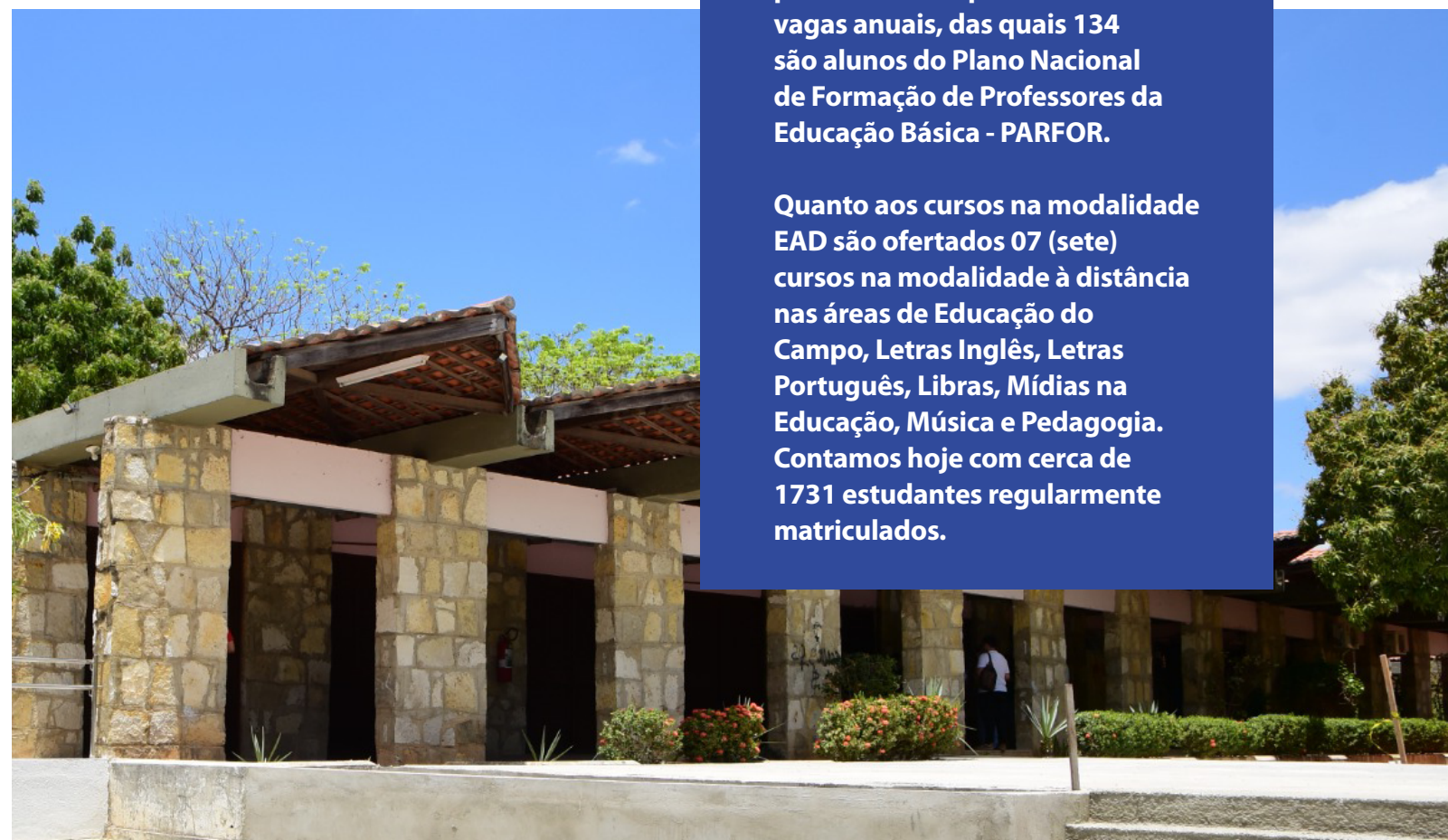

SUMÁRIO

REALIZAÇÃO

E-SIC/Uern
Agecom Uern

FOTOS

Acervo da Agecom Uern

REVISÃO DE TEXTO

Carlos Nathan de Sousa Figueiredo

DIAGRAMAÇÃO

Jorge Luiz Medeiros da Costa

01	HISTÓRICO	6	15	AÇÕES INCLUSIVAS	31
02	MISSÃO	8	16	AÇÕES AFIRMATIVAS E DIVERSIDADE	33
03	PERFIL INSTITUCIONAL	8	17	DIRETORIA DE SISTEMA INTEGRADO DE BIBLIOTECAS	34
04	PERFIL DOS USUÁRIOS	9	18	EDITORIA UNIVERSITÁRIA DA UERN	37
05	REQUISITOS DOS USUÁRIOS	9	19	JORNAL OFICIAL DA FUERN	38
06	LEGISLAÇÃO	10	20	UERN TV	38
07	EQUIPE GESTORA 2025–2029	10	21	ESCOLA DE MÚSICA	39
08	CANAIS DE COMUNICAÇÃO	12	22	AMBULATÓRIO	40
09	ENSINO DE GRADUAÇÃO	14	23	CLÍNICA ODONTOLÓGICA	46
10	PESQUISA E PÓS-GRADUAÇÃO	18	24	NÚCLEOS	47
11	EXTENSÃO	22	25	MUSEU DE CULTURA SERTANEJA	48
12	ASSUNTOS ESTUDANTIS	26	26	CAMPI	53
13	RELAÇÕES INTERNACIONAIS E INTERINSTITUCIONAIS	29	27	POLOS EAD	54
14	EDUCAÇÃO A DISTÂNCIA	30	28	LINKS ÚTEIS	61



A Uern foi criada em 28 de setembro de 1968, pela Lei Municipal nº 20/68. Nasceu com o nome de Universidade Regional do Rio Grande do Norte – URRN, vinculada à Fundação Universidade Regional do Rio Grande do Norte – FURRN.



1 HISTÓRICO

A Universidade do Estado do Rio Grande do Norte foi criada em 28 de setembro de 1968, pela Lei Municipal nº 20/1968. Nasceu com o nome de Universidade Regional do Rio Grande do Norte (URRN), vinculada à Fundação Universidade Regional do Rio Grande do Norte (FURRN). Na história de sua criação aparecem duas outras instituições, evidenciando que a ideia de uma universidade em Mossoró tem origem mais remota. A primeira é a Faculdade de Ciências Econômicas de Mossoró, criada em 1943 pela Sociedade União Caixeiral, que já mantinha uma escola técnica de comércio, mas passou a funcionar, de fato, apenas em 1960. A segunda é a Fundação para o Desenvolvimento da Ciência e da Técnica (Funcitec), fundada em 1963. Com a Funcitec, acelerou-se a oferta do ensino superior na cidade. Sob sua coordenação, foram criadas, em 1965, a Faculdade de Serviço Social de Mossoró e o Instituto de Filosofia, Ciências e Letras de Mossoró, com os cursos de Pedagogia, Letras, História e Ciências Sociais; e, em 1968, a Escola Superior de Enfermagem de Mossoró.

Em 1968, a Funcitec foi transformada em universidade, agregando as quatro faculdades existentes. Seu primeiro reitor foi o professor João Batista Cascudo Rodrigues, um dos militantes mais destacados da causa da educação em Mossoró, estreitamente ligado à criação da Funcitec e de todas as faculdades por ela mantidas. O reitor, como ocorre hoje, acumulava também a função de presidente da Fundação mantenedora. De 1973 a 1983, contudo, em virtude de questões ligadas à política local, a Fundação passou a ter um presidente próprio. Nesse período de dez anos, a Fundação teve três presidentes. A partir de 1983, os reitores voltaram a acumular a função de presidente.

Desde a criação, ao menos duas fases compõem a história da Universidade: a primeira diz respeito à sua instituição jurídica e a segunda à verticalização de seus cursos. Três eventos marcam essa primeira fase: a criação, em 1968; a estadualização, em 1987; e o reconhecimento como universidade, em 1993, pelo Ministério da Educação. Algumas características definem esses períodos: antes da estadualização, como universidade municipal, o ensino era pago e não havia um corpo docente profissionalizado; estadualizada, tornou-se gratuita e foi possível organizar uma carreira docente, com concursos e plano de carreira; antes do reconhecimento, o registro dos diplomas expedidos pela Universidade era feito pela UFRN; reconhecida, passou a ter autonomia didático-científica. De 1974 a 1980, a Universidade promoveu uma primeira expansão, mais geográfica – com a criação de campi avançados – do que acadêmica. Nesse período, foram criados os campi avançados de Assú (1974), Pau dos Ferros (1977) e Patu (1980).

A segunda fase, mais recente, é marcada por uma nova expansão geográfica da Universidade e por uma significativa expansão acadêmica, com a criação de novos cursos de graduação e o início da pós-graduação stricto sensu. Em dois de setembro de 2002, foi instalado o primeiro Núcleo Avançado de Educação Superior, em Macau, ao qual se seguiram, até 2005, mais dez dessas unidades. A partir do ano 2000, foram criados os cursos de Ciências da Religião, Comunicação Social, Turismo, Gestão Ambiental, Medicina e Odontologia. Em março de 2008, foram iniciados os mestrados acadêmicos em Física e em Ciência da Computação; e, em junho do mesmo ano, o de Letras, com funcionamento no Campus de Pau dos Ferros.

Nos últimos anos, a Universidade obteve diversas conquistas. Entre elas, destaca-se a autonomia financeira, alcançada em 29 de dezembro de 2021, no primeiro governo da Governadora Fátima Bezerra, sob a Lei nº 11.045/2021. Outra conquista significativa e muito aguardada por toda a comunidade acadêmica foi a Lei Complementar nº 700/2023 – RN, que aprovou o Plano de Cargos, Carreiras e Remuneração da categoria docente, bem como a Lei Complementar nº 699/2023 – RN, que aprovou o Plano de Cargos, Carreira e Remuneração dos servidores técnicos, ambas sancionadas em 24 de março de 2023.



2 MISSÃO

É missão da Uern promover a formação de profissionais competentes críticos e criativos para o exercício da cidadania, além de produzir e difundir conhecimentos científicos, técnicos e culturais que contribuam para o desenvolvimento sustentável da região e do país.

3 PERFIL INSTITUCIONAL



Nome: **Universidade do Estado do Rio Grande do Norte**
 Denominação abreviada: **Uern**
 Natureza Jurídica: **Fundação**
 Órgão de Vinculação: **Secretaria de Estado da Educação, do Esporte e Lazer (SEEC)**
 Principal Atividade: **Ensino, Pesquisa e Extensão**
 Endereço completo da reitoria: **Rua Almino Afonso, 478 – Centro. Mossoró-RN CEP: 59610-210**

Prioridade de Atendimento: gestantes, lactantes, pessoas com crianças de colo e pessoa idosa (a partir de 60 anos) e portadores de deficiência, nos termos da Lei nº 10.741, de 01/10/2003 e Lei nº 13.146, de 2015

4 PERFIL DOS USUÁRIOS

Os usuários da Uern compreendem um conjunto diverso de indivíduos e grupos que interagem com a Instituição para fins acadêmicos, administrativos, formativos ou institucionais. De maneira geral, incluem:

Estudantes de graduação e pós-graduação: indivíduos regularmente matriculados, com demandas relacionadas ao ensino, à pesquisa, à extensão, à assistência estudantil e à vida acadêmica.

Servidores docentes e técnico-administrativos: profissionais que atuam nas atividades educacionais, administrativas e de gestão institucional.

Candidatos a processos seletivos: pessoas que participam de cursos, programas e editais de ingresso, transferência, pós-graduação, residência, bolsas ou outras iniciativas vinculadas à Universidade.

Comunidade externa: cidadãos, representantes de instituições públicas e privadas, parceiros, pesquisadores e demais interessados que buscam informações, serviços, cursos, projetos de extensão ou diferentes formas de articulação com a Universidade.

Prestadores de serviços e colaboradores terceirizados: profissionais vinculados por contrato, que necessitam acessar informações administrativas ou operacionais.

Esse público é caracterizado pela diversidade de necessidades, níveis de escolaridade, familiaridade tecnológica e objetivos de interação com a Instituição.

5 REQUISITOS DOS USUÁRIOS

Para garantir acesso adequado aos serviços, sistemas e procedimentos acadêmico-administrativos, os usuários devem atender, conforme o caso, aos seguintes requisitos.

REQUISITOS GERAIS

- Fornecer informações pessoais verídicas e atualizadas
- Cumprir normas, regulamentos internos e orientações administrativas
- Utilizar os canais oficiais de atendimento e comunicação
- Manter postura ética, respeitosa e alinhada aos princípios institucionais
- Preservar a confidencialidade de dados e documentos, quando necessário

O atendimento adequado às demandas institucionais depende do cumprimento desses requisitos, garantindo segurança, transparência, inclusão e eficiência nos serviços prestados. A diversidade de perfis exige abordagens acessíveis e acolhedoras, de modo a promover qualidade e equidade nas relações entre usuários e a Instituição.

6 LEGISLAÇÃO

A legislação que define a organização e o funcionamento da Universidade do Estado do Rio Grande do Norte (Uern) é composta pelos seguintes instrumentos:

Estatuto, disponível em: <https://portal.uern.br/regimento-geral/>

Regimento Geral da Uern, disponível em: <https://portal.uern.br/wp-content/uploads/2023/01/Regimento-Geral-da-Uern-ALTERADO-pela-Resolucao-No-11-2022-de-29-de-novembro-de-2022.pdf>

Normas Complementares, acessíveis no menu principal do Portal da Universidade, na seção A UERN > Documentos Institucionais, disponível em: <https://portal.uern.br/>

7 EQUIPE GESTORA - 2025/2029

ADMINISTRAÇÃO SUPERIOR

Reitora: Prof^a. Cicília Raquel Maia Leite
Vice-Reitor: Prof. Francisco Dantas de Medeiros
Chefe de Gabinete: Prof. Janderson Dantas da Silva
Subchefe de Gabinete: Prof^a. Anairam de Medeiros e Silva

PRÓ-REITORES

Pró-Reitoria de Ensino de Graduação (Proeg)
Pró-Reitora: Prof^a. Fernanda Abreu de Oliveira
Pró-Reitor Adjunto: Prof. Rommel Wladimir de Lima

Pró-Reitoria de Pesquisa e Pós-Graduação (Propeg)
Pró-Reitora: Prof^a. Ellany Gurgel Cosme do Nascimento
Pró-Reitor Adjunto: Prof. Cláudio Lopes de Vasconcelos

Pró-Reitoria de Extensão (Proex)
Pró-Reitor: Prof. Esdras Marchezan Sales
Pró-Reitora Adjunta: Prof^a. Amélia Carolina Lopes Fernandes

Pró-Reitoria de Assuntos Estudantis (Prae)
Pró-Reitora: Técnica Ana Angélica do Nascimento Nogueira
Pró-Reitor Adjunto: Técnico Nestor Gomes Duarte Júnior

Pró-Reitoria de Planejamento e Finanças (Proplan)
Pró-Reitora: Prof^a. Fátima Raquel Rosado Moraes
Pró-Reitor Adjunto: Técnico Ítalo de Sousa Dantas

Pró-Reitoria de Gestão de Pessoas (Progep)
Pró-Reitora: Prof^a. Isabel Cristina Amaral de Sousa Rosso
Pró-Reitor Adjunto: Prof. Luis Marcos de Medeiros Guerra

Pró-Reitoria de Administração (Proad)

Pró-Reitora: Técnica Maria Nilza Batista Luz
Pró-Reitor Adjunto: Técnico Pedro Rebouças de Oliveira Neto

ASSESSORIAS

Assessoria Jurídica
 Técnico Iata Anderson Fernandes

Assessoria de Atos Normativos
 Prof. Lauro Gurgel de Brito

Assessoria de Avaliação Institucional
 Prof. Wendson Dantas de Araújo Medeiros

Assessoria de Governança e Transparência
 Prof^a. Jéssica Neiva de Figueiredo Leite

Assessoria de Desenvolvimento Institucional
 Técnico Erison Natécio da Costa Torres

Assessoria de Acompanhamento de Projetos Estruturantes
 Prof. Tarcísio da Silveira Barra

SUPERINTENDÊNCIAS

Superintendência de Obras e Engenharia
 Técnica Sara Barroso de Oliveira Almeida

Superintendência de Tecnologia da Informação
 Prof. Isaac de Lima Oliveira Filho

CONTROLE INTERNO

Unidade de Controle Interno (UCI)
 Técnico Jônatas Marques de Andrade

DIRETORIAS DO GABINETE

Agência de Comunicação (Agecom)
 Técnica Iuska Kaliany Freire de Oliveira

Diretoria de Políticas e Ações Inclusivas (Dain)
 Prof^a. Ana Lúcia de Oliveira Aguiar

Diretoria de Ações Afirmativas e Diversidade (Diaad)
 Prof^a. Eliane Anselmo da Silva

Diretoria de Educação a Distância (DEaD)
 Prof. Giann Mendes Ribeiro

Diretoria de Gestão Acadêmica Hospitalar (Digah)
 Prof^a. Renata Janice Moraes Lima F. Barros

Diretoria de Cerimonial e Eventos (Dice)
 Técnica Renatha Rebouças de Oliveira

Diretoria de Relações Internacionais e Interinstitucionais (Diri)
 Prof. Pedro Adrião da Silva Júnior

Edições Uern (EdUERN)
 Prof. Francisco Fabiano de Freitas Mendes

Ouvidoria
 Técnica Carmem Lúcia da Silva Sousa

Diretoria do Sistema Integrado de Bibliotecas (DSIB)
 Técnica Jocelânia Marinho Maia de Oliveira

Uern TV
 Prof. Fabiano José Moraes da Silva

8 CANAIS DE COMUNICAÇÃO

PORTAL DA UERN

O Portal da Uern é um importante canal de informação das ações da Universidade com a comunidade acadêmica e o público externo. O site disponibiliza notícias jornalísticas sobre as principais atividades realizadas na Universidade, bem como todos os editais lançados pela Instituição (concursos públicos, processos seletivos, processos acadêmicos, entre outros). Além disso, o Portal divulga todos os eventos acadêmicos de ensino, pesquisa e extensão desenvolvidos pelas unidades acadêmicas.

O site conta ainda com diversas informações de interesse dos discentes, como seleções de bolsas, estágios.

O Portal dispõe de informações gerais sobre a Universidade, como o histórico, os serviços oferecidos, a organização administrativa, as pró-reitorias, faculdades e campi. Também há uma lista de contato das unidades.

Ainda são disponibilizados no Portal links para as ações de ensino, pesquisa e pós-graduação, e extensão, Ouvidoria, a produção da Uern TV, Jouern (Jornal Oficial da Fundação Uern), a FUNCITERN e o Fale com o Reitor, que é um canal entre a comunidade acadêmica e a administração da Universidade.



OUVIDORIA

A Ouvidoria da Universidade do Estado do Rio Grande do Norte (Uern) é um órgão com autonomia funcional, vinculado à Presidência da Fundação Universidade do Estado do Rio Grande do Norte (Fuern). Atua como o canal oficial de comunicação entre o(a) manifestante e os diversos órgãos da Universidade, recebendo, analisando e encaminhando sugestões, reclamações, denúncias, solicitações de informação e elogios, provenientes tanto da comunidade acadêmica quanto da sociedade em geral.

Nos campi, funcionam Ouvidorias Setoriais vinculadas funcionalmente à Ouvidoria Central, garantindo unidade de procedimentos, padronização de práticas e atendimento integrado em toda a rede universitária. São considerados canais oficiais de manifestação:

Plataforma Fala.BR – A Uern integra o Sistema Integrado de Ouvidoria e Acesso à Informação (Fala.BR), mantido pela Controladoria-Geral da União (CGU), com adesão ao módulo de Ouvidoria (SisOuv). Por meio da plataforma, o usuário pode registrar, acompanhar e receber respostas às manifestações de forma digital, centralizada e transparente. Acesso: <https://falabr.cgu.gov.br/>

Correspondência postal – Encaminhada para:
Ouvidoria da Uern, Rua Professor Antônio
Campos, s/n, BR-110, km 48, Bairro Costa e
Silva, Mossoró/RN, CEP 59600-000

Atendimento presencial e contato por e-mail – Disponíveis na Ouvidoria da Uern, no Campus de Mossoró, e nas Ouvidorias das Unidades Universitárias, conforme horários, contatos e endereços eletrônicos apresentados no quadro a seguir.

UNIDADE	OUVIDOR(A)	E-MAIL	HORÁRIO DE ATENDIMENTO
CAMPUS MOSSORÓ	Carmem Lúcia da Silva Sousa	ouvidoria@uern.br	Segunda a sexta-feira, das 8h às 18h.
CAMPUS PATU	Ivanna Nunes de Araújo	ouvidoria.cap@uern.br	7h às 13h nas segundas e quintas; 16h às 22h nas sextas
CAMPUS CAICÓ	Ilana Jozi Pereira Dutra	ouvidoria.cac@uern.br	8h às 13h nas segundas e quinta, 10h às 16h nas quartas e 12h às 18h nas terças e sextas
CAMPUS PAU DOS FERROS	Cíntia Carize de Gois Menezes	ouvidoria.capf@uern.br	15h às 21h nas segundas e quartas; 7h às 13h terças, quintas e sextas.
CAMPUS ASSÚ	Gabriella Patrícia Cabral Galdino	ouvidoria.caa@uern.br	16h às 22h nas segundas, quartas e sextas; 7h às 13h nas terças e quintas.
CAMPUS NATAL	Andrea Regina Fernandes Linhares	ouvidoria.can@uern.br	7h às 13h nas segundas, quartas e sextas; 15h às 21h terças e quintas.

*Os horários podem variar conforme o funcionamento administrativo de cada campus. Recomenda-se o agendamento prévio para atendimento presencial.

SERVIÇO DE INFORMAÇÃO AO CIDADÃO (E-SIC)

O Serviço de Informação ao Cidadão (e-SIC) é disponibilizado pela Universidade do Estado do Rio Grande do Norte (Uern) em conformidade com a Lei Federal nº 12.527/2011 (Lei de Acesso à Informação), a Lei Estadual nº 9.963/2015 e o Decreto Estadual nº 25.399/2015. O e-SIC tem como finalidade assegurar a transparência pública e facilitar o acesso a informações de interesse coletivo ou geral, permitindo que qualquer pessoa solicite dados, documentos e registros institucionais de forma simples, eletrônica e gratuita.

Por meio do sistema, o usuário pode registrar pedidos, acompanhar prazos e obter respostas oficiais pelos canais digitais disponibilizados.

Acesso:
<http://sic.rn.gov.br/>

FALE COM A REITORA

Consiste em um canal direto de comunicação com a administração-geral da Universidade do Estado do Rio Grande do Norte, através do qual o usuário pode participar enviando comentários, críticas e sugestões.

Acesso:
<https://portal.uern.br/fale-com-a-reitora/>

9 ENSINO DE GRADUAÇÃO

Compete à Pró-Reitoria de Ensino e Graduação (Proeg) realizar a seleção de alunos para os cursos de graduação presenciais por meio de processos seletivos diversos, além de assessorar a direção superior no planejamento, na coordenação e na supervisão das atividades de ensino. A Pró-Reitoria é responsável pela articulação das políticas de criação, avaliação e consolidação dos cursos de graduação, bem como pelo fomento às políticas institucionais voltadas à melhoria da qualidade dos cursos e do processo de ensino-aprendizagem.

Integram, ainda, suas atribuições a promoção da atualização didático-pedagógica do corpo docente e o acompanhamento da trajetória acadêmica dos discentes, com o devido registro

e arquivamento do histórico escolar, além da emissão de certidões, diplomas, declarações e demais documentos pertinentes.

Cabe-lhe, igualmente, a supervisão e a normatização do estágio obrigatório dos cursos de graduação e das atividades voltadas à formação docente, como o Programa de Monitoria (PIM), o Programa Institucional de Bolsas de Iniciação à Docência (Pibid), o Plano Nacional de Formação de Professores da Educação Básica (Parfor) e o Programa de Educação Tutorial (PET).

Por fim, compete à Proeg o acompanhamento e a instrução dos processos de criação de cursos de graduação, cursos técnicos de nível médio

e cursos de formação inicial e continuada, incluindo suas alterações — como mudança de turno e ampliação de vagas —, assegurando a obtenção dos atos regulatórios e autorizativos necessários.

CURSOS DE GRADUAÇÃO

A Universidade conta com 66 (sessenta e seis cursos) de graduação, nas modalidades licenciatura, bacharelado e tecnólogo, ofertados nos campi de Mossoró, Assú, Pau dos Ferros, Patu, Natal e Caicó. Desse total, 59 (cinquenta e nove) cursos são ofertados no formato presencial e sete na modalidade a distância.

Desde 2015, a Uern integra o Sistema de Seleção Unificada (SiSU), do Ministério da Educação (MEC), que seleciona estudantes com base nas notas do Exame Nacional do Ensino Médio (Enem). As informações sobre o Processo Seletivo de Vagas Iniciais (PSVI), que utiliza o SiSU/MEC como forma de seleção, encontram-se na página oficial do PSVI SiSU/Uern.

RESERVA DE VAGAS

A Uern promove ações afirmativas, com vagas ofertadas no Psvi SiSU/Uern distribuídas nas seguintes categorias:

Cota Social: corresponde a 50% do total de vagas, distribuídas da seguinte forma:

- 60% para candidatas e candidatos autodeclarados pretos, pardos e indígenas;
- 40% para candidatas e candidatos egressos de escola pública que tenham cursado integralmente os ensinos fundamental e médio em instituições públicas.

Cota para Pessoas com Deficiência: corresponde a 5% do total de vagas.

A Universidade oferta 2.509 vagas anuais para ingresso em seus cursos de graduação. A lista

completa dos cursos está disponível na página de graduação da Uern (<https://portal.uern.br/graduacao/>).

OUTRAS FORMAS DE INGRESSO

Além da seleção de vagas iniciais por meio do SiSU, a Uern oferta outras alternativas de ingresso:

PSVO – Processo Seletivo de Vagas Ociosas: objetiva preencher as vagas dos cursos de graduação não ocupadas no Processo Seletivo de Vagas Iniciais SiSU/Uern. Todas as informações sobre este processo seletivo encontram-se no seguinte endereço eletrônico: PSVO Uern

PSVNI – Processo Seletivo de Vagas Não Iniciais: destina-se ao preenchimento de vagas existentes nos cursos de graduação, distribuídas nas modalidades de Transferência Interna, Transferência Externa e Retorno. Todas as informações sobre este processo seletivo encontram-se no seguinte endereço eletrônico: PSVNI Uern

Obtenção de segundo grau Acadêmico no curso de Educação Física: voltado para os egressos do curso de Educação Física que desejam obter um novo grau acadêmico no mesmo curso, ou seja, graduados na licenciatura que almejam receber o título de bacharelado e vice-versa. Todas as informações sobre este processo seletivo encontram-se no seguinte endereço eletrônico: Outros processos seletivos Uern

Seleção para Aluno Especial – oportuniza que alunos graduados ou que ainda estejam cursando uma graduação matriculem-se em componentes curriculares ofertados nos cursos de graduação da Uern, desde que preencham os requisitos descritos no edital de seleção. Esta seleção é regida por editais publicados semestralmente na página da Proeg: Editais Proeg.

REVALIDAÇÃO DE DIPLOMAS

Profissionais estrangeiros e brasileiros diplomados no exterior podem requerer a revalidação e o reconhecimento de seus diplomas no Brasil pela Uern. A revalidação consiste na declaração de equivalência entre diplomas obtidos em cursos de graduação internacionais e os cursos ofertados pela Universidade.

Desde 2021, a Uern participa do Exame Nacional de Revalidação de Diplomas Médicos Expedidos por Instituição de Educação Superior Estrangeira (Revalida). Assim, médicas e médicos formados em outros países podem solicitar a revalidação e o reconhecimento de seus diplomas no Brasil por meio da Universidade.

A revalidação de diplomas estrangeiros é regulamentada, no âmbito da Uern, pela Instrução Normativa SEI nº 02 de 12 de julho de 2023.

PROGRAMAS E PROJETOS DE ENSINO

Programa Institucional de Bolsas de Iniciação à Docência (Pibid)

Financiado pela Coordenação de Aperfeiçoamento de Pessoal de Nível Superior (Capes), integra a Política Nacional de Formação de Professores do Ministério da Educação (MEC) e tem como objetivo proporcionar aos discentes dos cursos de licenciatura a inserção no cotidiano das escolas públicas de educação básica, contribuindo para a formação docente, a valorização do magistério e a elevação da qualidade da educação básica. Em regime de colaboração com as escolas da rede pública e com atuação de professores supervisores, as atividades do programa são desenvolvidas atualmente nos seis campi da Uern. Na edição 2024–2026, contempla os cursos de Química, Pedagogia, Música, História, Ciências Sociais, Língua Portuguesa, Língua Inglesa, Língua

Espanhola, Ensino Religioso, Filosofia e Artes. As informações oficiais estão disponíveis nos editais do programa na página: Pibid Uern - Editais.

Programa de Educação Tutorial (PET)

O programa proporciona aos estudantes participantes, sob a orientação de um tutor, a realização de atividades que elevam a qualidade da formação acadêmica e dos cursos de graduação, em consonância com as diretrizes nacionais do programa e com os Projetos Pedagógicos dos Cursos. Atualmente, é composto por cinco grupos PET (Ciência da Computação, Ciências Sociais, Enfermagem, Pedagogia e PET Mídias), cinquenta e quatro discentes bolsistas, onze discentes voluntários e cinco professores tutores. Informações completas encontram-se na página do programa: PET Uern.

Programa Institucional de Monitoria (PIM)

Promovido pela Uern, o programa tem como objetivo estimular a participação de estudantes dos cursos de graduação no processo formativo, articulando ensino, pesquisa e extensão no âmbito dos componentes curriculares, favorecendo a socialização do conhecimento e contribuindo para reduzir repetência, evasão e desmotivação. Em 2025, foram submetidos 342 projetos, dos quais 327 foram homologados. Foram distribuídas cinquenta e nove bolsas em cada semestre e registrou-se a participação de 203 voluntários no primeiro semestre e 204 no segundo. As informações estão disponíveis nos editais publicados na página: PIM Uern - Editais.

Plano Nacional de Formação de Professores da Educação Básica (Parfor)

Ação da Capes voltada à adequação da formação inicial de professores em exercício na rede pública de educação básica, por meio da oferta de cursos de licenciatura correspondentes à

área de atuação. A partir do Edital nº 08/2022 da Capes, a Uern submeteu e obteve aprovação de três propostas para o curso de Pedagogia nos campi de Patu, Pau dos Ferros e Assú, com ingresso em 2022 e 2023. Atualmente, estão matriculados 104 professores cursistas, distribuídos da seguinte forma: vinte e quatro no Campus de Assú, quarenta e sete no Campus de Patu e trinta e três no Campus de Pau dos Ferros. Mais informações encontram-se na página: Parfor Uern.

Projeto de Ensino de Graduação (PEG)

Os projetos são desenvolvidos em consonância com os Projetos Pedagógicos dos Cursos e visam à melhoria da formação discente por meio de atividades diversificadas articuladas ao processo de ensino-aprendizagem. Em 2025, foram submetidos e aprovados cinquenta e três projetos, resultando na distribuição de noventa e oito bolsas. As informações encontram-se na página: PEG Uern.

ORIENTAÇÃO AOS CURSOS DE GRADUAÇÃO

A Uern, por meio da Diretoria de Cursos e Inovação Curricular, assessora o processo de elaboração e atualização dos Projetos Pedagógicos dos Cursos (PPC) e de outros documentos pedagógicos institucionais. Também realiza o acompanhamento e o monitoramento dos processos de reconhecimento e de renovação de reconhecimento dos cursos de graduação. No ano de 2025, foram criados ou atualizados seis PPC e concluídos os processos de reconhecimento ou renovação de reconhecimento de vinte e seis cursos.

No âmbito da Proeg, cabe ao Departamento de Sistemas Acadêmicos orientar a melhor utilização dos sistemas de Registro Acadêmico da Graduação, garantindo uniformidade e eficiência nos procedimentos.

INFORMAÇÕES DE CONTATO - PROEG

Endereço: Av. Prof. Antônio Campos - Pres. Costa e Silva, Mossoró - RN, 59610-210. Campus Mossoró.

E-mails:

Gabinete da Proeg
proeg@uern.br

Diretoria de admissão, registro e controle acadêmico (Dirca)
sec.dirca@uern.br

Setor de Admissão
admissao.dirca@uern.br

Diretoria de Cursos e Inovação Curricular (DCIC)
dcic@uern.br

Departamento de Graduação e Cursos Técnicos:
cursosdegraduacao@uern.br

Departamento de Estágio Obrigatórios:
estagiosobrigatorios.proeg@uern.br

Departamento de Sistemas Acadêmicos
sigaa.proeg@uern.br

Instagram: @proeg.uern

Site: portal.uern.br/proeg/

10 PESQUISA E PÓS-GRADUAÇÃO

A Pró-Reitoria de Pesquisa e Pós-Graduação (Propeg) tem como objetivo fomentar atividades científicas voltadas para o desenvolvimento social e regional. Nesse sentido, viabiliza uma política de capacitação docente que busca dotar a Universidade de mestres e doutores capazes de efetivar pesquisas científicas de qualidade.

A Uern conta com 23 programas e vinte e cinco cursos institucionais de pós-graduação, que incluem vinte e cinco cursos de mestrado e nove de doutorado em diversas áreas do conhecimento. Entre os cursos de mestrado, nove são ofertados na modalidade profissional e dezesseis na modalidade acadêmica.

Também são oferecidos cursos de pós-graduação lato sensu, incluindo cursos de especialização com carga horária mínima de 360 horas, presenciais e a distância, ofertados de forma temporária, além de residências

médicas e multiprofissionais, ofertadas regularmente. Informações sobre os programas de pós-graduação estão disponíveis na página da Propeg. Ao acessar cada programa na lista, o usuário encontra informações fundamentais, como áreas de concentração, linhas de pesquisa, corpo docente, disciplinas e editais de seleção.

A Diretoria de Pós-Graduação é o órgão da Propeg responsável pela gestão e pelo acompanhamento das políticas institucionais relacionadas à oferta, formação e desenvolvimento da pós-graduação no âmbito da Universidade, atuando com foco na inovação, internacionalização e promoção do impacto social.

DESCRIÇÃO DE SERVIÇOS

- Acompanhar, orientar e fomentar a construção de novas propostas de cursos stricto sensu,

lato sensu e residências em saúde, com ênfase em abordagens interdisciplinares, formatos híbridos e alinhamento às demandas regionais e nacionais

- Assessorar o(a) Pró-Reitor(a) de Pesquisa e Pós-Graduação na formulação e revisão de planos estratégicos voltados à expansão e à qualificação da pós-graduação, considerando indicadores de desempenho, inserção social e internacionalização

- Atualizar e modernizar a base normativa que orienta o funcionamento da pós-graduação, incorporando princípios de ciência aberta, ética em pesquisa, inovação pedagógica e flexibilidade curricular

- Emitir diplomas de cursos stricto sensu e certificados de cursos lato sensu ofertados pela Uern, bem como realizar o reconhecimento de diplomas de pós-graduação obtidos no exterior, por meio de processos digitalizados, seguros e transparentes

- Estimular a articulação entre pós-graduação e sociedade, mediante projetos de extensão, residências interprofissionais, parcerias com o setor produtivo e ações voltadas ao desenvolvimento regional sustentável

- Implantar sistemas integrados de gestão da pós-graduação, acompanhamento de egressos, produção científica, impacto social e indicadores de qualidade, visando à tomada de decisão baseada em dados

- Gerir, de forma estratégica e transparente, os programas de bolsas institucionais da Capes, do CNPq e da própria Uern, assegurando distribuição equitativa, acompanhamento do desempenho dos bolsistas e articulação com programas de formação vinculados às demandas sociais, contribuindo para a ampliação da qualificação profissional e a redução das desigualdades regionais

SETOR DE PERIÓDICOS

- Dar suporte aos periódicos cadastrados no Portal de Periódicos da Uern; orientar sobre a criação de novos periódicos; realizar interface com os editores para atribuição de ISSN e DOI; publicar revistas quando necessário; e efetuar o depósito de DOI, em articulação com os periódicos, por meio da empresa contratada para esse serviço.

INICIAÇÃO CIENTÍFICA E TECNOLÓGICA

- Publicar, anualmente, os editais dos Programas de Iniciação Científica (Pibic, Pibic-Af, Pibiti e Pibic-EM) para seleção de projetos, coordenadores, estudantes bolsistas e voluntários, visando ao desenvolvimento de pesquisas em nível de iniciação científica pelo período de 12 meses. Durante cada edição dos programas, são destinadas bolsas de pesquisa para estudantes de graduação, fomentadas pela Uern e pelo CNPq, no valor de R\$ 700,00, e bolsas no valor de R\$ 300,00 para estudantes do ensino médio da rede pública, todos orientados por docentes da Uern.

INSTITUCIONALIZAÇÃO DE PROJETOS

- Publicar editais anuais de institucionalização de projetos em fluxo contínuo; acompanhar o processo de institucionalização dos projetos, incluindo submissão, avaliação ad hoc e homologação; receber a documentação de encerramento dos projetos; orientar quanto à apresentação dos trabalhos; e emitir certificados e declarações dos pesquisadores participantes.

GRUPOS DE PESQUISAS

- Publicar edital de fluxo contínuo para criação de novos grupos de pesquisa da Uern; acompanhar o processo de submissão, avaliação e homologação dos grupos de pesquisa; e acompanhar as alterações no Diretório de Grupos do CNPq, bem como

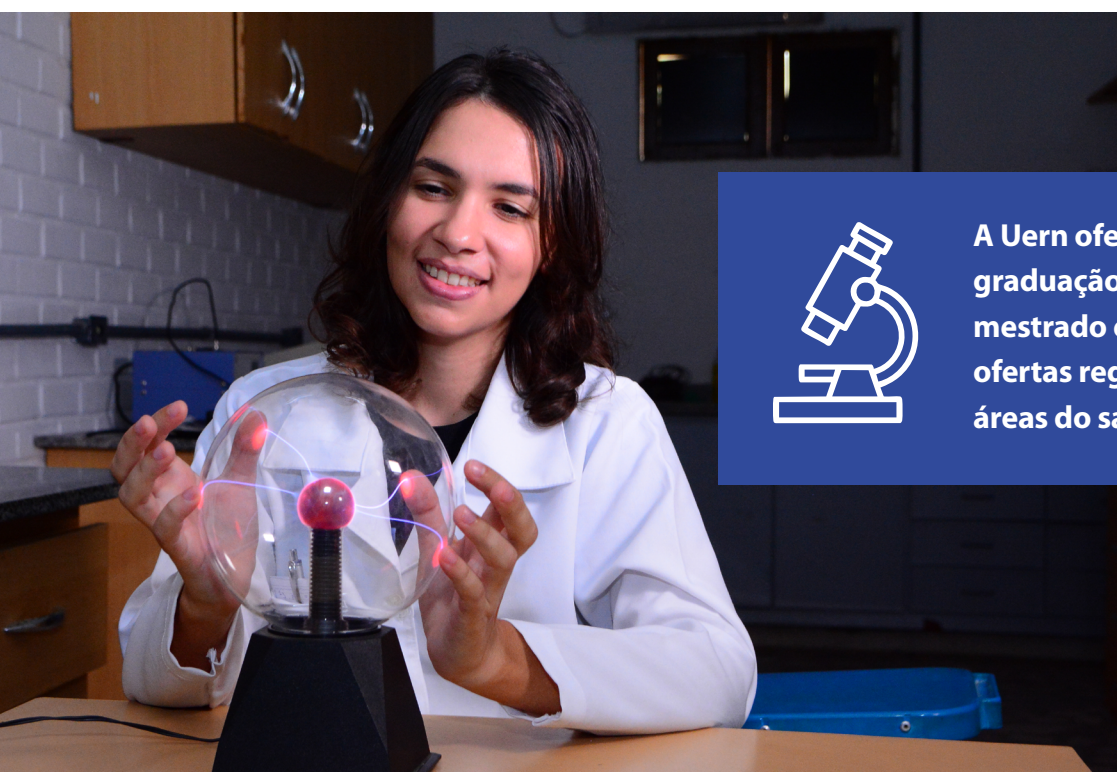

A Uern oferece cursos de pós-graduação stricto sensu de mestrado e doutorado, com ofertas regulares, em várias áreas do saber.

o cadastro e a atualização da plataforma de grupos da Propeg.

AGÊNCIA UERN INOVA

A Agência Uern Inova é uma Diretoria da Pró-Reitoria de Pesquisa e Pós-Graduação, responsável por aproximar a Uern da comunidade externa no que se refere à discussão e à implementação de ações que envolvam conhecimento científico, cultural, tecnológico, inovador e empreendedor. Além disso, a Agência é responsável pela gestão da política de inovação da Uern, com o objetivo de difundir e orientar a comunidade acadêmica sobre as formas legais de proteção do conhecimento gerado na Universidade, visando ao desenvolvimento socioeconômico regional e nacional.

A Uern Inova analisa a viabilidade das invenções dos pesquisadores e protege o patrimônio intelectual da Universidade, negociando parcerias entre os setores público, privado e o terceiro setor, com vistas ao desenvolvimento e à transferência das tecnologias da Uern para os setores produtivos.

Atualmente, a Agência está dividida em três setores: Propriedade Intelectual, Empreendedorismo e Negócios e Projetos.

SETOR DE PROPRIEDADE INTELECTUAL

O Setor de Propriedade Intelectual da Agência Uern Inova atua, principalmente, nas seguintes áreas:

- Patentes, marcas, desenhos industriais, indicações geográficas, segredo industrial e repressão à concorrência desleal
- Direitos autorais
- Proteção sui generis
- Know-how (fornecimento de tecnologia)
- Análise das potencialidades das invenções para a transferência de tecnologia

Os pesquisadores, ao protegerem suas propriedades intelectuais, passam a dispor de segurança jurídica e exclusividade mercadológica, por período determinado, sobre suas invenções. O Setor de Propriedade Intelectual da Uern orienta quanto a todos os trâmites necessários à proteção das invenções dos pesquisadores, estimulando parcerias e oferecendo apoio e suporte durante todo o processo.

SETOR DE EMPREENDEDORISMO

O Setor de Empreendedorismo da Agência Uern Inova tem como atribuições:

- Organizar e promover eventos e ações voltados à disseminação da cultura empreendedora, como disciplinas de empreendedorismo, palestras, cursos, hackathons e formações de professores
- Direcionar a formação empreendedora dos estudantes da Uern, incentivando a criação de empresas juniores, startups e a participação em processos de incubação e aceleração de negócios
- Acompanhar o habitat de inovação e empreendedorismo, conectando a Uern a parques tecnológicos, federações, associações e entidades de classe que promovem o empreendedorismo local
- Acompanhar e apoiar as atividades das incubadoras, empresas juniores e startups da Uern

SETOR DE NEGÓCIOS E PROJETOS

O Setor de Negócios e Projetos da Agência Uern Inova tem como atribuições:

- Divulgar, negociar e formalizar parcerias com os setores público, privado e o terceiro setor, formalizando contratos, convênios e transferências de tecnologia
- Aproximar os pesquisadores da Uern das partes interessadas para a realização de parcerias voltadas à pesquisa, ao desenvolvimento



de invenções, softwares e tecnologias, proporcionando, quando cabível, a proteção da propriedade intelectual

Para mais informações, acesse: <https://portal.uern.br/propeg/agencia-uern-inova/>

INFORMAÇÕES DE CONTATO - PROPEG

Endereço: Av. Prof. Antônio Campos, Pres. Costa e Silva, Mossoró - RN, 59610-210. Campus Mossoró.

Horário de funcionamento: de segunda-feira a sexta-feira, das 7h às 17h.

E-mails:

Diretoria de Pesquisa

dp@uern.br

Diretoria de Pós-Graduação

posgraduacao.propeg@uern.br

Departamento de Cursos Stricto Sensu

strictosensu@uern.br

Departamento de Cursos Lato Sensu

latosensu@uern.br

Secretaria de Bolsas da Propeg

sb.propeg@uern.br

Uern Inova

inova.propeg@uern.br

Propriedade Intelectual

pi.propeg@uern.br

Empreendedorismo

empreendedorismo.inova@uern.br

Negócios e Projetos

nep.inova@uern.br

Central de Empresas Juniores

centralejs@uern.br

11 EXTENSÃO



Estão diretamente contemplados com a comunidade também os projetos desenvolvidos por professores e técnicos da Instituição e discentes institucionalizados e acompanhados pela PROEX.

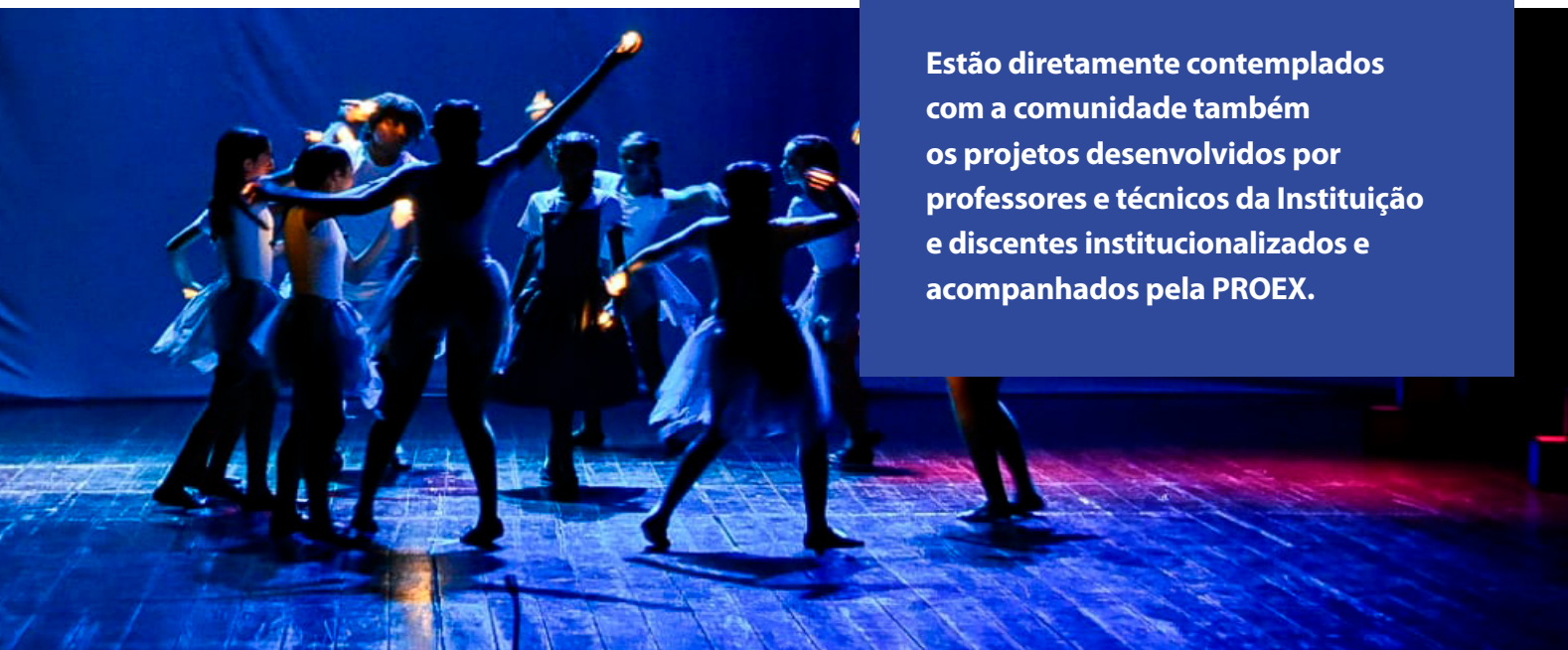

A Pró-Reitoria de Extensão realiza eventos educativos e extensionistas, como o Uern no Parque e o Seminário Universidade e Terceiro Setor, além de planejar, organizar e executar o Festival de Teatro da Uern (Festuern). Também desenvolve ações de capacitação em prefeituras, câmaras municipais, clubes de serviço, associações e demais instituições da sociedade civil, por meio do projeto Uern Qualifica.

Em parceria com a Reitoria e demais pró-reitorias, são ofertados cursos voltados às pessoas idosas, por meio do Programa Uern 60+. A Proex também realiza a Feira de Profissões e desenvolve atividades de apoio a entidades como a Casa do Caminho, a Associação dos Autistas de Mossoró e Região e o Projeto Esperança, entre outras, por meio de ações de extensão e de parcerias formalizadas em instrumentos legais específicos.

A Universidade oferta à comunidade cursos de dança e teatro, por meio dos grupos universitários Grupo de Dança Universitário de Mossoró (Grudum) e Grupo de Teatro Universitário Mossoroense (Grutum). Além disso, a Proex é responsável pela produção, edição e publicação, em formato digital, da revista científica de Extensão Extendere.

As atividades, os serviços e as ações desenvolvidos pela Proex possuem caráter de fluxo contínuo ou são realizados em períodos específicos, conforme estabelecido em editais, quando aplicável. Em regra, as etapas de preparação e execução dessas ações incluem o lançamento de editais, a divulgação nos meios de comunicação oficiais da Uern, a abertura de inscrições e a publicização dos atos relacionados a esse processo.

FESTUERN

O Festival de Teatro da Uern (Festuern) é um evento cultural que reúne escolas da rede pública, selecionadas por meio de edital no qual são apresentados critérios que asseguram igualdade de condições aos estabelecimentos de ensino interessados.



UERN QUALIFICA

O projeto Uern Qualifica promove ações de capacitação em prefeituras, câmaras municipais, clubes de serviço, associações e outras instituições da sociedade civil, com participação aberta ao público em geral.

UERN 60+

O Programa Uern 60+ oferta cursos de extensão destinados a pessoas idosas, selecionadas por meio de processo público de inscrição, conforme edital específico.



FEIRA DE PROFISSÕES

A Feira de Profissões tem como objetivo apresentar a Universidade aos estudantes do ensino médio, contemplando informações sobre cursos, estrutura acadêmica, projetos e política de assistência estudantil.



REVISTA EXTENDERE

A Proex é responsável pela produção, edição e publicação, em formato digital, da revista científica de Extensão Extendere, cujos trabalhos são selecionados por meio de chamamento público.

PARCERIAS INSTITUCIONAIS

São desenvolvidas atividades de apoio a entidades como Casa do Caminho, Associação dos Autistas de Mossoró e Região e Projeto Esperança, entre outras, por meio de ações de extensão e de parcerias formalizadas em instrumentos legais, a partir de demandas espontâneas apresentadas pelas instituições.

CURSOS DE DANÇA E TEATRO

A Universidade oferta à comunidade cursos de dança e teatro por meio dos grupos universitários Grudum e Grutum, com seleção realizada por edital aberto ao público interessado.



UERN AÇÃO

O Programa Uern Ação é uma iniciativa da Uern, promovida pela Proex e coordenada pela Diretoria de Educação, Cultura e Arte (Deca). É desenvolvido em parceria com instituições como o Projeto Esperança Padre Guido Tonelotto, a Fundação Casa do Caminho e a Casa Assistencial Nosso Lar, que oferecem a infraestrutura necessária para a realização das atividades.

O Uern Ação oferta dezenas de cursos, distribuídos em cerca de trinta turmas, com aulas de balé, teatro, musicalização, atividades

esportivas, reforço escolar, entre outras modalidades, incluindo natação e treinamento funcional kids, ampliando o acesso da população ao esporte, à arte, à cultura e à educação.

UERN VIVA RIO BRANCO

O Uern Viva Rio Branco consiste na oferta de serviços à comunidade, por meio de projetos de extensão, realizada na Avenida Rio Branco, em Mossoró/RN. O evento ocorre no quarto domingo de cada mês, conforme planejamento constante no calendário de eventos da Deca, tendo a primeira edição ocorrido em 29 de abril de 2023.

Participam da ação docentes, discentes e técnicos administrativos da Uern, funcionários da Prefeitura Municipal de Mossoró e membros da comunidade em geral. São ofertadas ações como vacinação, exposição de projetos e oficinas de leitura, entre outras atividades.



SEMINÁRIO UNIVERSIDADE E TERCEIRO SETOR

O Seminário Universidade e Terceiro Setor tem como objetivo apoiar instituições do terceiro setor em suas ações, contribuindo para o desenvolvimento do Rio Grande do Norte.

O projeto teve início em 2023, por meio de chamamento público, reuniões e a realização do primeiro seminário, ações que possibilitaram à Universidade conhecer essas instituições, identificar demandas e potencialidades e, a partir disso, ofertar formações.

O trabalho ocorre de forma contínua, com a realização anual do Seminário Universidade e Terceiro Setor, que, em 2025, chegou à sua terceira edição. Além de palestras, conferências e mesas-redondas, o seminário oferta oficinas práticas voltadas à orientação das instituições em temas como regularização cartorial e elaboração de projetos para participação em editais de fomento.

UERN NO PARQUE

O Uern no Parque é uma atividade em que projetos de extensão da Uern levam serviços à comunidade no Parque Municipal Maurício Oliveira, em Mossoró. A iniciativa surgiu com o propósito de aplicar os conhecimentos adquiridos pelos discentes, por meio de projetos orientados aos Objetivos de Desenvolvimento Sustentável (ODS).

A ação abrange diversas áreas do conhecimento e conta com o apoio da Prefeitura Municipal de Mossoró e de suas secretarias. As atividades são desenvolvidas em parceria com os Departamentos Acadêmicos da Uern, por meio de projetos de extensão, e incluem atividades lúdicas, auriculoterapia, tai chi chuan, apresentações culturais, aferição de pressão arterial, teste de

glicemia, vacinação, BioAção e intervenções sobre inclusão, entre outras.



INFORMAÇÕES DE CONTATO - PROEX

Endereço: Av. Prof. Antônio Campos, Pres. Costa e Silva, Mossoró - RN, 59610-210. Campus Mossoró.

Horário de funcionamento:

De segunda-feira a sexta-feira, das 7h às 13h horas e das 14h às 17h horas.

Às segundas, terças e quartas-feiras, das 18h50 às 22h horas.

E-mails:

proex@uern.br
deac.proex@uern.br
deca.proex@uern.br
diex.proex@uern.br
adm.educa.natal@uern.br



Por meio de políticas estudantis,
a PRAE busca promover ações
visando a permanência dos
estudantes da Uern

12 ASSUNTOS ESTUDANTIS

A Prae tem como propósito garantir condições para a permanência e o êxito acadêmico dos estudantes, promovendo inclusão, bem-estar e qualidade de vida. Por meio de programas de assistência estudantil, são assegurados direitos e oportunidades, contribuindo para que os estudantes possam concluir sua formação universitária com sucesso. Para alcançar esse objetivo, a atuação concentra-se em políticas integradas de assistência, inclusão e qualidade de vida, assegurando oportunidades e condições de igualdade para o desenvolvimento acadêmico, social e cultural dos estudantes da Uern.

OS PRINCIPAIS OBJETIVOS SÃO:

- Ofertar programas de apoio à permanência estudantil voltados a estudantes em situação de vulnerabilidade socioeconômica;
- Incentivar a prática esportiva, cultural e de lazer, reconhecendo sua importância para a formação integral;
- Disponibilizar equipe multiprofissional para acompanhamento biopsicossocial dos estudantes;
- Promover políticas de inclusão e ações afirmativas, garantindo equidade e diversidade no ambiente universitário;

- Fortalecer parcerias e programas que ampliem oportunidades de estágio, capacitação e participação estudantil, consolidando o vínculo entre a Universidade e a sociedade.

ACOLHIDA INSTITUCIONAL – SEMINÁRIO DE AMBIENTAÇÃO ACADÊMICA (SAMBA)

Semestralmente, é realizado encontro com os estudantes ingressantes para apresentação da estrutura da Universidade e das principais ações desenvolvidas nas áreas de ensino, pesquisa, extensão e apoio à permanência estudantil.

Programa de Apoio ao Estudante (PAE)

Auxilia estudantes de graduação presencial em situação de vulnerabilidade socioeconômica, por meio da concessão de bolsas mensais no valor de R\$ 450,00, destinadas ao custeio de moradia, alimentação, transporte e despesas acadêmicas.

PROGRAMA DE MORADIA UNIVERSITÁRIA

Oferece residências universitárias e auxílio financeiro mensal no valor de R\$ 450,00 a estudantes que não residem no município sede do curso. Atualmente, a Uern dispõe de dez residências universitárias, localizadas em Mossoró, Assú, Caicó, Patu e Natal. Acesso: editais semestrais.

AUXÍLIO INCLUSÃO DIGITAL

Concede apoio financeiro no valor de R\$ 1.000,00 para aquisição de equipamentos, contratação de internet e acesso a recursos tecnológicos, com o objetivo de garantir a participação acadêmica e a inclusão digital. Acesso: editais.

PROGRAMA AUXÍLIO-CRECHE

Destinado a estudantes com filhos de zero a cinco anos de idade, com a concessão de R\$ 500,00 para uma criança e de R\$ 750,00 para mais de um filho, para custeio de creche ou cuidador. Acesso: editais semestrais.

AUXÍLIO AULA DE CAMPO

Concede suporte financeiro para participação em aulas de campo e visitas técnicas, com valores entre R\$ 40,00 e R\$ 180,00, conforme o local e a necessidade de pernoite. Acesso: requerimento junto ao departamento acadêmico.

AUXÍLIO À PARTICIPAÇÃO EM ATIVIDADES ACADÊMICAS, CIENTÍFICAS E CULTURAIS

Apoia a participação de estudantes em eventos acadêmicos e culturais, com valores entre R\$ 100,00 para eventos locais e R\$ 700,00 para eventos internacionais. Acesso: preenchimento de formulário de solicitação individual.

AUXÍLIO ALIMENTAÇÃO

Auxílio mensal no valor de R\$ 200,00, destinado prioritariamente aos beneficiários do Programa de Moradia Universitária. Acesso: editais semestrais.

AUXÍLIO TRANSPORTE

Apoia o deslocamento diário residência–Universidade–residência de estudantes que não residem no município sede do curso. Acesso: editais semestrais.

PROGRAMA DE APOIO AO ESTÁGIO NÃO OBRIGATÓRIO

Oferece bolsas no valor de R\$ 700,00 para realização de estágios na Universidade ou em instituições conveniadas, por meio de parcerias com empresas públicas e privadas. Acesso: editais.

ATENÇÃO À SAÚDE E QUALIDADE DE VIDA ESTUDANTIL

Disponibiliza atendimento com assistentes sociais, psicólogos e psicopedagogos, voltado à escuta qualificada e ao acompanhamento psicológico, educacional e social dos estudantes.

PROJETO ESPORTE NA UERN

Incentiva a prática regular de atividades físicas e a formação de equipes representativas, promovendo hábitos saudáveis e o engajamento esportivo entre os estudantes da Uern.

JOGOS UNIVERSITÁRIOS DA UERN (JUERNs)

Promovem a integração entre estudantes de diferentes cursos e campi, estimulam o espírito esportivo, a convivência acadêmica e a participação em competições esportivas de âmbito municipal, estadual e nacional, fortalecendo a visibilidade da Uern no cenário esportivo.

RESTAURANTE POPULAR (PROGRAMA DE SEGURANÇA ALIMENTAR)

Em parceria com a Secretaria de Estado do Trabalho, da Habitação e da Assistência Social do Rio Grande do Norte (Sethas/RN), o Restaurante Popular oferece alimentação de qualidade a preços sociais, contribuindo para a segurança alimentar da comunidade acadêmica. As refeições são disponibilizadas de segunda a sexta-feira.

Campus Mossoró – Restaurante Universitário

•Café Cidadão: 6h às 8h | R\$ 0,50

- Almoço: 10h30 às 12h | R\$ 1,00
- Sopa Cidadã: 17h às 19h | R\$ 0,50

Campus Patu – Restaurante Universitário

•Café Cidadão: 6h às 8h | R\$ 0,50

INFORMAÇÕES DE CONTATO - PRAE**Endereço**

Campus Central da Uern, Avenida Professor Antônio Campos, BR-110, km 46, Bairro Costa e Silva, Mossoró/RN, CEP 59625-620

WhatsApp: (84) 3315-2185

Horário de funcionamento

Atendimento presencial de segunda a sexta-feira, das 7h às 22h

E-mails

prae@uern.br
gab.prae@uern.br
adj.prae@uern.br
dae.prae@uern.br
sae.prae@uern.br
apoio multiprofissional.prae@uern.br
sec.prae@uern.br
esporte.prae@uern.br

Instagram

@prae.uern



13

RELAÇÕES INTERNACIONAIS E INTERINSTITUCIONAIS

A Diretoria de Relações Internacionais e Interinstitucionais da Uern é um órgão vinculado à Reitoria, responsável pelo planejamento, pela execução e pela avaliação da política institucional de internacionalização da Uern. Desenvolve ações voltadas à promoção da internacionalização e à ampliação das oportunidades acadêmicas de seus membros. Entre essas iniciativas, destacam-se a orientação sobre bolsas de estudo para a realização de cursos no exterior e a recepção de discentes, docentes e técnicos administrativos estrangeiros que ingressam na Instituição. A Diri também mantém parcerias com universidades estrangeiras com o objetivo de fomentar o intercâmbio cultural, científico e acadêmico, além de ofertar cursos voltados à capacitação da comunidade acadêmica para situações de internacionalização.

A Diretoria realiza, ainda, a tradução de documentos oficiais, facilitando a participação de estudantes, docentes e técnicos em cursos de pós-graduação e programas de intercâmbio no exterior.

No âmbito da pesquisa, promove parcerias com redes internacionais, impulsionando ações de internacionalização nos programas de pós-graduação. São realizados seminários temáticos on-line com profissionais especializados na área da internacionalização do ensino superior, bem como atividades de mobilidade acadêmica internacional no formato virtual, por meio de cooperação com diversas instituições estrangeiras da América Latina, no âmbito do Programa de Intercâmbio Latino-Americano (Pila).

Além disso, o setor participa da oferta coletiva de cursos da Rede Idiomas sem Fronteiras (IsF) e promove eventos que discutem direcionamentos e oportunidades de internacionalização, a

exemplo do “Uern: Conexão Global”. Também são desenvolvidas propostas de cursos, eventos e outras atividades voltadas ao fortalecimento da internacionalização, com o objetivo de orientar e apoiar docentes na criação de colaborações com instituições de ensino superior estrangeiras.

Complementando essas ações, a Universidade realiza a aplicação do exame de proficiência TOEFL ITP, instrumento essencial para o acesso a oportunidades acadêmicas e científicas internacionais.

**INFORMAÇÕES DE CONTATO - DIRI**

Endereço: Campus de Mossoró, Avenida Professor Antônio Campos, s/n, Bairro Costa e Silva, BR-110, km 46, Mossoró/RN, CEP 59610-210

Horário de funcionamento:

De segunda a sexta-feira, das 7h às 13h

E-mail: diri@uern.br

Instagram: @diri.uern

14 EDUCAÇÃO À DISTÂNCIA

A Diretoria de Educação a Distância (DEaD) é um órgão vinculado à Reitoria, responsável pela política institucional de Educação a Distância da Universidade. A Uern oferta, atualmente, cursos de graduação, pós-graduação e extensão na modalidade a distância, em parceria com a Diretoria de Educação a Distância (DED), ligada ao Ministério da Educação e à Capes, e operacionalizada pela Universidade Aberta do Brasil (UAB).

A DEaD/Uern tem como objetivo assessorar os departamentos acadêmicos e as pró-reitorias de Ensino, Extensão e Pesquisa e Pós-Graduação na elaboração, no desenvolvimento e na execução de cursos ofertados nos formatos semipresencial e a distância.

A Educação a Distância caracteriza-se como uma oferta educacional organizada de modo que os processos de ensino e aprendizagem, síncronos ou assíncronos, ocorram com a utilização de meios e tecnologias da informação e da comunicação, permitindo que estudantes e docentes ou outros responsáveis pela atividade formativa estejam em lugares ou tempos diversos.

No Brasil, a Educação a Distância é regulamentada pela Portaria MEC nº 378/2025, que dispõe sobre os formatos de oferta dos cursos superiores de graduação, e pelo Decreto nº 12.456/2025, que trata da oferta de educação a distância por instituições de educação superior em cursos de graduação.

A Diretoria de Educação a Distância oferece os seguintes serviços:

- Prestar assessoria pedagógica aos cursos nos formatos semipresencial e a distância;
- Acompanhar os discentes dos cursos nos formatos semipresencial e a distância;
- Estabelecer parcerias com universidades

estaduais para intercâmbio cultural, científico e acadêmico;

- Ofertar cursos de formação continuada voltados à capacitação da comunidade acadêmica para atuação na modalidade a distância;
- Articular-se com esferas governamentais e municipais para a criação de novos cursos na modalidade a distância;
- Assessorar os departamentos acadêmicos na criação de novos cursos semipresenciais e a distância e na implementação de carga horária a distância nos Projetos Pedagógicos dos Cursos (PPC) dos cursos presenciais;
- Estabelecer parcerias com redes de pesquisa internacionais, com o objetivo de impulsionar ações de internacionalização nos programas de pós-graduação;
- Realizar simpósios sobre Educação a Distância;
- Promover mobilidade acadêmica nacional em articulação com a Associação Brasileira das Universidades Estaduais (Abruem).

Atualmente, a Diretoria conta com o apoio de 19 polos presenciais. Em 2026, a Educação a Distância da Uern passará a contar com 22 polos, localizados nos municípios de Açu, Apodi, Caicó, Canguaretama, Caraúbas, Currais Novos, Grossos, Guamaré, João Câmara, Lajes, Luís Gomes, Macaíba, Macau, Marcelino Vieira, Martins, Mossoró, Natal, Patu, Parelhas, Parnamirim, Pau dos Ferros e São Gonçalo do Amarante.

INFORMAÇÕES DE CONTATO - DIRI

Endereço: Campus Central – Av. Prof. Antônio Campos, s/n – Costa e Silva, BR 110 – KM 46, Mossoró / RN, 59610-210.

E-mail: dead@uern.br

Instagram: @deaduern

15 AÇÕES INCLUSIVAS

O trabalho desenvolvido pela Dain fundamenta-se nas legislações nacionais e internacionais voltadas às pessoas com deficiência e na promoção e ampliação de intercâmbios com diversas entidades, com o objetivo de gerenciar a transmissão e a aplicação de técnicas e metodologias no campo da inclusão.

As ações da Dain são desenvolvidas a partir da Direção, da Secretaria, do Setor Técnico-Educacional e do Setor de Acessibilidade, que integram uma equipe multiprofissional especializada, composta por profissionais das áreas auditiva, com tradutores e intérpretes da Língua Brasileira de Sinais (Libras) e instrutores de Libras; visual, com leitores e transcritores em braille; psicologia educacional e clínica; serviço social; pedagogia e psicopedagogia; e deficiência física.

FORMAÇÕES CONTINUADAS

Minicursos na Área da Inclusão

Minicursos nas áreas de Ledor e Serviço Social.

Categoria profissional: público geral

Número de vagas: 30 vagas por turma e por modalidade

Carga horária: 15h

Fluxo: contínuo

Documentação necessária: publicação em conformidade com as exigências de cada curso, divulgada oficialmente por meio de chamada no portal da Uern

Cursos de Extensão – Língua Brasileira de Sinais (Libras)

• *Libras – Níveis I, II e III*

• *Intérpretes de Libras – Níveis I, II e III*

• *Conversação em Libras*

Categoria profissional: público geral

Número de vagas: 30 vagas por turma e por modalidade

Carga horária: 60h

Fluxo: contínuo

Libras Kids

Número de vagas: 15 vagas por turma e por modalidade

Carga horária: 30h

Fluxo: contínuo

Documentação necessária: publicação em conformidade com as exigências de cada curso, divulgada oficialmente por meio de chamada no portal da Uern

Curso de Extensão – Ledor

Categoria profissional: público geral

Número de vagas: 30 vagas por turma e por modalidade

Fluxo: contínuo

Documentação necessária: publicação em conformidade com as exigências de cada curso, divulgada oficialmente por meio de chamada no portal da Uern

Curso de Extensão – Orientação e Mobilidade

Categoria profissional: público geral

Número de vagas: 30 vagas por turma e por modalidade

Fluxo: contínuo

Documentação necessária: publicação em conformidade com as exigências de cada curso, divulgada oficialmente por meio de chamada no portal da Uern

Projetos

Projeto de Ressocialização para o Sistema

Prisional – Complexo Estadual Agrícola Dr. Mário Negócio

Projeto voltado ao desenvolvimento de ações de ressocialização no âmbito do sistema prisional, em caráter contínuo.

História de Vidas em Música, Teatro e Desenho

Categoria profissional: instituições parceiras e público acadêmico

Número de vagas: 15 vagas por turma e por modalidade

Fluxo: contínuo

Travessia e Incertezas em Textos Autobiográficos: Tradução na Escrita de um Viver Feminino

Categoria profissional: instituições parceiras e público acadêmico

Número de vagas: 15 vagas por turma e por modalidade

Fluxo: contínuo

Projeto de Extensão – Acessibilidade, Bens Culturais e Efetivação de Direitos na Cidade de Mossoró/RN

Categoria profissional: instituições parceiras governamentais e civis

Número de vagas: 15 vagas por turma e por modalidade

Fluxo: contínuo

Curso de Formação – LBI

Curso de formação sobre a Lei Brasileira de Inclusão da Pessoa com Deficiência (LBI) – Estatuto da Pessoa com Deficiência, Lei nº 13.146, de 6 de julho de 2015.

Categoria profissional: público geral

Número de vagas: 180 vagas

Formato: rodas de conversa mensais sobre temas relacionados às políticas de inclusão para pessoas com deficiência

Fluxo: contínuo

Projeto – A Universidade que Eu Vivo É uma Universidade que Escuta e Compartilha

Projeto voltado à vivência de experiências de políticas de inclusão para pessoas com deficiência na América Latina, com foco na internacionalização das políticas de inclusão e das ações afirmativas e de diversidade, com base na legislação federal.

Categoria profissional: instituições parceiras e público acadêmico

Encontros: quinzenais

Ações na América Latina: 2 por ano

Fluxo: contínuo

Observação: ações já realizadas em universidades públicas e privadas da América Latina, nos seguintes países e cidades: Argentina (Córdoba e Buenos Aires), Cuba (Havana), México (Cidade do México), Peru (Lima), Chile (Santiago), Colômbia (Medellín), Bolívia (Cochabamba) e, na Europa, Portugal (Almada).

Atendimento Multiprofissional às Pessoas com Deficiência

Ação voltada à ampliação do atendimento multiprofissional aos discentes com deficiência da Uern, no Campus Central e nos campi avançados.

Categoria profissional: estudantes, professores e técnicos da Uern

Número de vagas: atendimentos realizados diariamente

Fluxo: contínuo

Curso de Extensão – Tecnologia Assistiva para Pessoas com Deficiência

Categoria profissional: público geral

Número de vagas: 30 vagas por turma e por modalidade

Fluxo: contínuo

Documentação necessária: publicação em conformidade com as exigências de cada curso, divulgada oficialmente por meio de chamada no portal da Uern

Centro de Formação e Práticas de Inclusão

Implementação de centro voltado à formação e ao desenvolvimento de práticas inclusivas.

Categoria profissional: público geral e sociedade civil e governamental

Número de vagas: 20 vagas por turma e por modalidade

Formato: atendimento diário

Fluxo: contínuo

Internacionalização e Inserção Internacional das Políticas de Inclusão sobre os Direitos das Pessoas com Deficiência

A iniciativa propõe uma temática diversificada, com vistas à implantação de uma rede interuniversitária da América Latina e do Caribe para a criação de ações extensionistas, tendo como base a promoção do respeito aos princípios da diversidade humana e a efetivação dos direitos, em favor da cultura da paz.

Projeto Coral Dain Libras em Canto

O objetivo das ações destinadas a atender a

comunidade acadêmica e a sociedade, em contexto local, tem sido ampliado, com foco na garantia do direito de discentes, docentes, técnicos administrativos e da comunidade em geral à eliminação das barreiras de acesso e participação.

Projeto de pesquisa intitulado “Influencia de la discapacidad en la cohesión familiar”

Desenvolvido no Centro de Educación Básica Especial e na Universidad Nacional de San Cristóbal de Huamanga (Unsch), em Ayacucho, Peru, conforme Resolução Vicerrectoral nº 006/2025, da Vice-Reitoria de Pesquisa (VRI).

INFORMAÇÕES DE CONTATO – DAIN

Endereço:

- Campus Central da Uern – Sede I
- Centro de Convivência do Campus Central da Uern – Sede II

E-mail: dain@uern.br

16 AÇÕES AFIRMATIVAS E DIVERSIDADE

A Diretoria de Ações Afirmativas e Diversidade (Diaad) foi instituída pela Resolução nº 59/2022-CD como setor de apoio administrativo vinculado à Reitoria da Uern. Sua finalidade é planejar e implementar políticas de promoção da igualdade racial e de gênero, bem como de valorização das diferenças e diversidades no âmbito universitário.

Entre suas atribuições, destacam-se o desenvolvimento de atividades de sensibilização e conscientização sobre as diferentes formas de discriminação e exclusão, a promoção de debates e a proposição de ações para a Instituição. A Diaad é responsável pelos procedimentos de heteroidentificação para ingresso nas cotas étnico-

raciais, pelo acompanhamento da permanência dos estudantes cotistas, pela execução de políticas de enfrentamento à violência contra a mulher e ao racismo, além de mobilizar a comunidade universitária e a sociedade em geral para uma convivência cidadã que reconheça e respeite as múltiplas realidades sociais relacionadas a raça, etnia, gênero, sexualidade, culturas, refúgio e migrações.

Nesse contexto, a Diretoria tem como missão criar mecanismos permanentes de acompanhamento e consulta à comunidade acadêmica, assegurando a eficácia das ações desenvolvidas e a qualidade dos resultados obtidos.

A Diretoria é constituída pelos seguintes setores administrativos:

I. DIRETORIA DE AÇÕES AFIRMATIVAS E DIVERSIDADE

Diretora: Profa. Dra. Eliane Anselmo da Silva

Secretária: TNM Taciane de Medeiros Gomes

Técnica Administrativa: TNM Adriele Jaira de Moraes Luciano

II. SETOR DE RELAÇÕES ÉTNICO-RACIAIS, DIVERSIDADE E INTERCULTURALIDADE

Chefe: Prof. Dr. Tobias Arruda Queiroz

III. SETOR DE RELAÇÕES E IDENTIDADE DE GÊNERO, DIREITOS DAS MULHERES E DA COMUNIDADE LGBTQIA+

INFORMAÇÕES DE CONTATO – DIAAD

Endereço: Campus Central da Uern, no Centro de Convivência.

Horário de funcionamento:

De segunda a sexta-feira, das 7h às 13h

E-mails:

diaad@uern.br

etnicoracial.diaad@uern.br

genero.diaad@uern.br

17 SISTEMA INTEGRADO DE BIBLIOTECAS

O Sistema Integrado de Bibliotecas (SIB) é um órgão suplementar da Uern e tem como objetivo organizar, preservar e disseminar a informação para a produção do conhecimento na Universidade. Em todas as suas unidades, conta com acervo físico (livros, periódicos etc.) e acervo digital, além de ambiente climatizado com Wi-Fi para estudo e pesquisa.

O atendimento presencial e on-line aos usuários compreende orientações gerais sobre os serviços prestados pelo SIB, bem como o esclarecimento de dúvidas e solicitações relacionadas ao funcionamento das bibliotecas, ao calendário letivo e a diversos setores da Uern, por meio dos canais de comunicação oficiais (WhatsApp, e-mails e redes sociais).

O Aplicativo do SIB/Uern reúne todos os serviços que a biblioteca pode oferecer de maneira on-line. Para acessar o aplicativo, não é necessário cadastro prévio. Basta que o usuário acesse a loja

virtual Google Play Store, do sistema operacional Android, e realize o download. Usuários de iOS podem acessar a versão HTML5 pelo endereço: <https://www.uern.br/biblioteca/default.asp?item=appandroid>

A Biblioteca Virtual da Pearson possui um acervo digital de e-books que contempla diversas áreas do conhecimento. Para acesso, é necessário realizar cadastro por meio da Plataforma Integra (graduação e servidores) ou do Sigaa (alunos da pós-graduação). Link de acesso: <https://plataforma.bvirtual.com.br/Account/Login?redirectUrl=%2F>

O cadastro no SIB é restrito à comunidade interna. Para sua efetivação, é necessário anexar a certidão de vínculo e uma foto, devendo a solicitação ser realizada no site:

<https://plataforma2125.de/formulario/cadastro>

As capacitações consistem em minicursos sobre o uso do Manual da Uern e das normas da

ABNT, abrangendo a elaboração e a estruturação de artigos científicos, trabalhos de conclusão de curso, uso de geradores de referências, citações e prevenção ao plágio, além da orientação sobre as normas para entrega de TCC. As solicitações devem ser realizadas por meio de formulário disponível no Portal da Uern, no endereço: <https://portal.uern.br/dsib/agendamento/>

A consulta ao acervo pode ser realizada por meio do Sistema de Automação de Bibliotecas (Siabi), disponível em: <https://portal.uern.br/dsib/catalogo-e-renovacaoonline/>

As doações bibliográficas compreendem orientações sobre o recebimento de materiais bibliográficos provenientes de pessoas físicas e de instituições públicas ou privadas.

A elaboração da ficha catalográfica é oferecida gratuitamente pelo SIB por e-mail, para livros e periódicos, impressos ou digitais, das publicações elaboradas pela Uern. Também é disponibilizado on-line um módulo para geração da ficha catalográfica pelo próprio usuário, disponível em: <https://portal.uern.br/dsib/geracao-de-ficha-catalografica/>

A ficha catalográfica contém os dados internacionais essenciais para a identificação da publicação.

A emissão de Nada Consta é um documento expedido pelo SIB mediante solicitação

do usuário, certificando a inexistência de pendências junto ao Sistema. É exigido nos casos de desligamento, desistência, transferência, trancamento de matrícula, requisição de diploma, exoneração ou aposentadoria. A solicitação pode ser realizada na opção Serviços On-line, no endereço:

<https://portal.uern.br/dsib/servicos-online/>

Após a solicitação, o usuário recebe um código para acompanhamento da emissão do documento na página de Consulta de Nada Consta, podendo fazer o download quando disponível.

O empréstimo de materiais bibliográficos consiste na concessão de materiais, em quantidade e prazo determinados, para uso externo ao ambiente da biblioteca. O atendimento é presencial e restrito aos usuários com cadastro ativo no SIB.

A orientação para pesquisa em bases de dados tem como finalidade auxiliar na elaboração de estratégias de busca e na seleção de fontes de informação adequadas ao objetivo da pesquisa.

Na Biblioteca Central, a solicitação ocorre mediante preenchimento de formulário de agendamento disponível em: <https://portal.uern.br/dsib/agendamento/>

Nas bibliotecas setoriais, a solicitação é realizada por e-mail da unidade do respectivo campus.



O Projeto de Extensão Conversando com Autores é uma iniciativa da Biblioteca Setorial do Campus de Assú, vinculada ao SIB/Uern, que integra a programação de atividades do setor. As ações do projeto são desenvolvidas virtualmente por meio do Instagram: @conversandocomautore

A reserva de obras é realizada pelo endereço: <https://portal.uern.br/dsib/catalogo-e-renovacao-online/>

Para efetivação da reserva, é necessário que todos os exemplares da mesma coleção estejam emprestados. A renovação de obras pode ser realizada pelo site: <https://portal.uern.br/dsib/catalogo-e-renovacao-online/> ou pelo Aplicativo Biblioteca Uern, mediante matrícula e senha do usuário cadastrado.

A visita orientada consiste em uma visita guiada por servidor da biblioteca, previamente agendada, às unidades integrantes do SIB. Durante a visita, são apresentadas informações sobre cadastro, espaços de estudo, orientação para pesquisa no acervo, coleções impressas e digitais, além das normas de funcionamento. A comunidade interna e externa pode agendar visitas. Para a Biblioteca Central, a solicitação ocorre por formulário on-line no endereço: <https://portal.uern.br/dsib/agendamento/> Nas bibliotecas setoriais, a solicitação ocorre por e-mail da unidade do campus.

INFORMAÇÕES DE CONTATO – SIB

BIBLIOTECA CENTRAL

Campus Mossoró – Av. Prof. Antônio Campos, s/n – Costa e Silva, BR 110 – KM 46., Mossoró / RN, 59610-210.

BIBLIOTECAS SETORIAIS

Campus Assú – Rua Sinhazinha Wanderley, 871, Centro, Assú/RN, CEP 59650-000.

Campus Caicó – Avenida Rio Branco, 725, Centro, Caicó/RN, CEP 59300-000.

Campus Patu – Rua Lauro Maia, s/n, Centro, Patu/RN, CEP 59770-000.

Campus Pau dos Ferros – BR 405, Bairro Arizona, Pau dos Ferros/RN, CEP 59900-000.

FACS – Rua Miguel Antônio da Silva Neto, s/n, Bairro Aeroporto, Mossoró/RN.

FAEN – Rua Desembargador Dionísio Figueira, 383, Centro, Mossoró/RN, CEP 59610-090.

PÁGINA INSTITUCIONAL

<https://portal.uern.br/dsib/>

ATENDIMENTO ON-LINE

Biblioteca Central: 7h30 às 17h50 (WhatsApp via link): <https://portal.uern.br/dsib/atendimentoon-line/>

Assú: 7h30 às 17h55 – WhatsApp (84) 3312-8831

ATENDIMENTO PRESENCIAL

Biblioteca Central: segunda a sexta-feira, das 7h10 às 21h50.

Campus Assú: segunda a sexta-feira, das 7h às 22h

Campus Caicó: segunda a sexta-feira, das 8h às 21h

Campus Patu: segunda a sexta-feira, das 7h às 22h

Campus Pau dos Ferros: segunda a sexta-feira, das 7h às 22h

Campus Natal: segunda a sexta-feira, das 7h10 às 21h50

Facs: segunda a sexta-feira, das 7h10 às 21h50

Faen: segunda a sexta-feira, das 7h às 17h

18 EDITORA UNIVERSITÁRIA DA UERN

A Editora Universitária da Uern (Eduern) tem como missão orientar, publicar e divulgar obras de diferentes formatos — livros, coletâneas, cartilhas, manuais técnicos e anais institucionais — em suportes impressos e digitais, resultantes do conhecimento produzido pela comunidade acadêmica.

Ao cumprir sua função social, a Eduern valoriza e difunde o patrimônio cultural, a produção científica e a socialização do conhecimento gerado na Uern, em diálogo com a sociedade. Dessa forma, a Editora contribui para ampliar o alcance da Universidade e fortalecer seu compromisso com a democratização do saber.

As publicações da Eduern têm como base o compromisso com a ciência. Podem submeter propostas docentes, técnicos e pesquisadores vinculados à Uern ou a outras instituições, bem como autores convidados cuja participação represente contribuição significativa ao fortalecimento da missão editorial.

As propostas devem ser submetidas exclusivamente por meio dos editais publicados pela Eduern, respeitando todos os requisitos: período de inscrição, preenchimento correto dos anexos e envio adequado dos arquivos para o e-mail institucional (edicoes.uern@uern.br) ou outro endereço indicado no respectivo edital.

A análise e a priorização dos serviços seguem as normas e os prazos estabelecidos em cada edital. Em casos de fluxo contínuo, o tempo médio de tramitação é de 120 dias, podendo variar conforme a disponibilidade de pessoal, materiais e recursos administrativos. A comunicação com os autores é realizada exclusivamente pelos e-mails informados nos editais.

O portal da Eduern pode ser acessado no sítio eletrônico da Uern, na aba Diretorias, ou diretamente pelo link: <https://portal.uern.br/Eduern/>

A Diretoria da Eduern é composta por 2 setores vinculados: o Setor Executivo e o Setor de Editoração, responsáveis pela condução das atividades administrativas e técnicas da Editora.

Diretor: Prof. Dr. Francisco Fabiano de Freitas Mendes

Chefia do Setor Executivo: Prof.^a Dr.^a Jacimária Fonseca de Medeiros

Chefia do Setor de Editoração: em vacância

INFORMAÇÕES DE CONTATO - EDUERN

Endereço: Avenida Professor Antônio Campos, Bairro Presidente Costa e Silva, BR 110, km 46, Campus Central da Uern, Mossoró/RN, bloco do Centro de Convivência.

E-mail:
edicoes.uern@uern.br

Instagram: @uern_edicoes

Telefone/WhatsApp: (84) 98789-1022

Horário de funcionamento:
De segunda a sexta-feira, das 7h às 13h.

No período da tarde, as atividades concentram-se em expedientes internos, de acordo com a escala da direção e das chefias.

19 JOUERN

JOUERN
JORNAL OFICIAL DA FUERN

Mossoró, 13 de Dezembro de 2025

VII 980
Ano VII Nº 980

FUERN

PRESIDÊNCIA

Decisão

Processo nº 04410053.002253/2023-81

A Presidente da Fundação Universidade do Estado do Rio Grande do Norte - Fuern, no uso de suas atribuições legais e estatutárias, homologa o levantamento Departamento de Folha de Pagamento, que apresenta o levantamento atualizado das parcelas retroativas referentes ao exercício de 2023 (Id. 37916305) do servidor interessado. Encaminhem-se os autos à Progep para continuidade dos trâmites.

1/2 (meia) diária(s), no valor unitário de R\$ 140,00 (cento e quarenta reais), totalizando o valor de R\$ 70,00 (setenta reais), referente à viagem Mossoró-RN x Pau dos Ferros-RN x Mossoró-RN, no(s) dia(s) 11/12/2025, com a finalidade de transportar a equipe da PROEX e do Cerimonial da UERN para Pau dos Ferros, com o objetivo de participarem da Cerimônia de entrega dos Certificados dos cursos do Programa UERN 60+, conforme descrito na Proposta de Concessão de Diárias (ID 38181295).

Art. 2º Esta Portaria entra em vigor nesta data.

Em 10 de dezembro de 2025.
TNS. MA. MARIA NILZA BATISTA LUZ
PRÓ-REITORA DE ADMINISTRAÇÃO
TNS ME. PEDRO REBOUÇAS DE OLIVEIRA NETO
PRÓ-REITOR ADJUNTO DE ADMINISTRAÇÃO

Portaria Nº 4895/2025-GP/FUERN

A Presidente da Fundação Universidade do Estado do Rio Grande do Norte - Fuern, no uso de suas atribuições legais e estatutárias, especialmente as contidas no art. 8º, inciso I

encaminhamento pela Pró-Reitoria de Gestão de Pessoas. Os candidatos nomeados deverão se apresentar à Junta Médica do Estado, na cidade de Natal, localizada no prédio da EMATER - Centro Administrativo, com agendamento prévio por meio eletrônico <http://central.m.gov.br/index.php?class=GrupoServicoPage&method=onReload>. Atendimento de segunda-feira a sexta-feira, das 09h às 13h.

Art. 4º O nomeado constante na lista de pessoas com deficiência também deverá solicitar da Junta Médica Oficial do Estado, parecer atestando a compatibilidade das atribuições do cargo com a deficiência do candidato, nos termos do §4, art. 1º da Lei Complementar nº 754, de 17 de maio de 2024. Para isso o nomeado deverá apresentar à junta, além dos documentos constantes do item 17.6 do Edital e do Anexo III desta Portaria, Laudo médico que ateste a espécie e o grau ou nível de deficiência.

Art. 5º A posse dos candidatos aprovados e nomeados, listados no Anexo I, ocorrerá em até 30 dias corridos, contados a partir da publicação desta Portaria, conforme o Artigo 13, parágrafo 3º, da Lei Complementar Estadual nº 122/94. A análise da documentação apresentada pelo nomeado ocorrerá no prazo de até 5 (cinco) dias úteis.

Art. 6º Impossibilitado de comparecer no período estipulado no Art. 2º, o nomeado deverá requerer

O Jornal Oficial da Fuern (Jouern) é o instrumento oficial de publicidade dos atos administrativos da Fundação Universidade do Estado do Rio Grande do Norte, instituído pela Resolução nº 05/2018-CD, sob a responsabilidade da Agência de Comunicação da Uern. Possui periodicidade

semanal, podendo, quando necessário, publicar edições extraordinárias.

O acesso às publicações pode ser realizado pelo endereço eletrônico: <http://portal.uern.br/jouern/>

20 UERN TV

A Uern TV é um espaço de comunicação que funciona como laboratório para alunos do curso de Comunicação Social. Contribui para a formação acadêmica dos estudantes, proporcionando experiência prática nas atividades de jornalismo, radialismo e publicidade e propaganda.

São produzidos programas tanto no espaço físico da Uern quanto fora do ambiente acadêmico, incluindo gravações de séries, programas de TV, reportagens especiais e matérias para informativo diário. As produções priorizam a divulgação de informações de interesse da sociedade, contribuindo para mantê-la

informada e atualizada sobre os acontecimentos de seu entorno.

INFORMAÇÕES DE CONTATO – UERN TV

Endereço: Rua Almino Afonso, 478, Centro, Mossoró/RN, CEP 59610-210.

Canal YouTube: <https://www.youtube.com/@UernTv>

E-mail: uerntv@uern.br | uerntv@gmail.com

Instagram: @uerntv

Horário de funcionamento:

Atendimento presencial ao público: das 8h às 14h.

21 ESCOLA DE MÚSICA D'ALVA
STELLA NOGUEIRA FREIRE

A Escola de Música D'Alva Stella Nogueira Freire, vinculada ao Departamento de Artes (Dart) da Faculdade de Letras e Artes (Fala), tem como missão oferecer formação musical de qualidade, preparando profissionais capacitados para atuar em diferentes contextos que demandam conhecimento musical.

de R\$ 100,00, além de cópia da Certidão de Nascimento, RG ou CNH. Os candidatos inscritos no Cadastro Único, portadores de declaração de carência expedida pelo Cras, ou que apresentarem autodeclaração de carência, poderão solicitar a isenção da taxa de matrícula durante o período de inscrições.

São ofertados cursos com mais de 20 opções de instrumentos, distribuídos nas seguintes modalidades:

- Cursos de Iniciação Musical
- Cursos de Formação Musical Básica I
- Cursos de Formação Musical Básica II
- Cursos Livres

A distribuição das vagas garante os percentuais de cotas para pessoas com deficiência, estudantes ou egressos da escola pública, candidatos autodeclarados pretos, pardos ou indígenas, alunos do Programa Uern Ação, além da modalidade de ampla concorrência.

Para a efetivação da matrícula, os candidatos sorteados ou aprovados deverão apresentar o comprovante de pagamento da taxa no valor

INFORMAÇÕES DE CONTATO

E-mail: escolademusica@uern.br

Site: <https://portal.uern.br/fala/escolademusica/>

Instagram: @escolademusicauern

Horário de funcionamento:

das 7h30 às 22h10.



22 AMBULATÓRIOS

AMBULATÓRIO DA FACULDADE DE ENFERMAGEM - MOSSORÓ

O Ambulatório da Faculdade de Enfermagem (Fane) da Uern oferece serviços de saúde gratuitos à comunidade, voltados para atendimentos de baixa complexidade, sem risco imediato à vida do paciente. Todos os serviços são realizados por meio do Sistema Único de Saúde (SUS), em parceria com a Prefeitura Municipal de Mossoró, por intermédio da Secretaria Municipal de Saúde.

O ambulatório reforça o princípio da integralidade no cuidado, priorizando ações preventivas, assistência interdisciplinar e atendimento humanizado. Além disso, funciona como campo de prática para estudantes da graduação, residentes da Residência Multiprofissional em Atenção

Básica, Saúde da Família e Comunidade da Uern e demais profissionais da saúde, contribuindo para a formação prática e para a produção do conhecimento científico. Também participa de projetos de extensão em parceria com a Funcitern, fortalecendo o compromisso da Universidade com o bem-estar social.

Para ter acesso aos serviços, é necessário apresentar cópias do documento de identidade, do cartão do SUS atualizado e do comprovante de residência.

O ambulatório disponibiliza diversos atendimentos, entre eles os de enfermagem, que englobam a realização de testes rápidos, planejamento familiar, inserção de dispositivo intrauterino (DIU) e acompanhamento desse método contraceptivo por meio de

ultrassonografia, além de orientação sobre o uso de PrEP e PEP para a prevenção do HIV e ações de educação em saúde. No âmbito da enfermagem, destaca-se ainda o Ambulatório de Feridas, que oferece cuidado especializado a pessoas com feridas agudas e crônicas, com avaliação clínica, realização de curativos avançados, acompanhamento da evolução do processo cicatricial e orientações para o autocuidado, garantindo assistência integral e humanizada.

O setor de Nutrição presta atendimento individual voltado para emagrecimento, hipertrofia muscular e terapia alimentar, promovendo hábitos saudáveis e acompanhamento nutricional personalizado. A Odontologia realiza atendimentos clínicos gerais e dedica atenção especial a recém-nascidos de até três meses, incluindo a realização do teste da linguinha e a frenectomia, quando indicada. A Psicologia atua no acompanhamento de transtornos mentais leves, com foco especial em mulheres entre vinte e cinquenta anos, oferecendo apoio emocional e escuta qualificada em atendimentos realizados por estudantes, sob supervisão da Universidade Católica.

A Fisioterapia atende pacientes em processos de reabilitação crônica e em ações de prevenção, com atenção especial à população LGBT, possibilitando acompanhamento contínuo, com previsão de até vinte sessões por paciente. O Serviço Social oferece suporte social, psicológico e assistencial a estudantes e trabalhadoras, com orientações e encaminhamentos voltados à melhoria das condições de vida e de saúde. O apoio à amamentação é conduzido pela equipe de Enfermagem, que orienta e acompanha mães durante o processo de aleitamento, assegurando práticas adequadas de amamentação e o bem-estar da mãe e do bebê.

O ambulatório também desenvolve práticas integrativas voltadas ao equilíbrio físico e emocional, respeitando as necessidades individuais dos usuários, além de oferecer atendimento especializado e inclusivo à população LGBT, com foco no cuidado integral e na promoção da saúde. A Sala de Vacinas funciona conforme as diretrizes do Programa Nacional de Imunizações (PNI), atendendo às normas da Agência Nacional de Vigilância Sanitária (Anvisa) e do Ministério da Saúde, garantindo segurança e qualidade na aplicação dos imunizantes.

O funcionamento do Ambulatório da Faculdade de Enfermagem da Universidade do Estado do Rio Grande do Norte (Faen/Uern) ocorre de segunda a sexta-feira, nos turnos da manhã, das sete às onze horas, da tarde, das treze às dezessete horas, e da noite, das dezoito às vinte e uma horas. O atendimento é realizado, preferencialmente, por meio de agendamento prévio no próprio ambulatório. O acesso aos serviços deve ser regulado pelo Sisreg II ou por meio de agendamento pelo telefone (84) 98738-1617.

O Ambulatório da Faculdade de Enfermagem oferece serviços de saúde gratuitos à comunidade, voltados para atendimentos de baixa complexidade, sem risco imediato à vida do paciente. Todos os serviços são realizados por meio do Sistema Único de Saúde (SUS), em parceria com a Prefeitura Municipal de Mossoró, por intermédio da Secretaria Municipal de Saúde.

O ambulatório reforça o princípio da integralidade no cuidado, priorizando ações preventivas, assistência interdisciplinar e atendimento humanizado. Além disso, funciona como campo de prática para estudantes da graduação, residentes da Residência Multiprofissional em Atenção Básica, Saúde da Família e Comunidade



da Uern e demais profissionais da saúde, contribuindo para a formação prática e para a produção do conhecimento científico. Também participa de projetos de extensão em parceria com a Funcitern, fortalecendo o compromisso da Universidade com o bem-estar social.

Para ter acesso aos serviços, é necessário apresentar cópias do documento de identidade, do cartão do SUS atualizado e do comprovante de residência.

O ambulatório disponibiliza diversos atendimentos, entre eles os de Enfermagem, que englobam a realização de testes rápidos, planejamento familiar, inserção de dispositivo intrauterino (DIU) e acompanhamento desse método contraceptivo por meio de ultrassonografia, além de orientação sobre o uso de PrEP e PEP para a prevenção do HIV e ações de educação em saúde. No âmbito da Enfermagem, destaca-se ainda o Ambulatório de Feridas, que oferece cuidado especializado a pessoas com feridas agudas e crônicas, com avaliação clínica, realização de curativos avançados, acompanhamento da evolução do processo cicatricial e orientações para o autocuidado, garantindo assistência integral e humanizada.

O setor de Nutrição presta atendimento individual voltado para emagrecimento, hipertrofia muscular e terapia alimentar, promovendo hábitos saudáveis e acompanhamento nutricional personalizado. A Odontologia realiza atendimentos clínicos gerais e dedica atenção especial a recém-nascidos de até três meses, incluindo a realização do teste da linguinha e a frenectomia, quando indicada. A Psicologia atua no acompanhamento de transtornos mentais leves, com foco especial em mulheres entre vinte e cinquenta anos, oferecendo apoio emocional e escuta qualificada em atendimentos realizados por estudantes, sob

supervisão da Universidade Católica.

A Fisioterapia atende pacientes em processos de reabilitação crônica e em ações de prevenção, com atenção especial à população LGBT, possibilitando acompanhamento contínuo, com previsão de até vinte sessões por paciente. O Serviço Social oferece suporte social, psicológico e assistencial a estudantes e trabalhadoras, com orientações e encaminhamentos voltados à melhoria das condições de vida e de saúde. O apoio à amamentação é conduzido pela equipe de Enfermagem, que orienta e acompanha mães durante o processo de aleitamento, assegurando práticas adequadas de amamentação e o bem-estar da mãe e do bebê.

O ambulatório também desenvolve práticas integrativas voltadas ao equilíbrio físico e emocional, respeitando as necessidades individuais dos usuários, além de oferecer atendimento especializado e inclusivo à população LGBT, com foco no cuidado integral e na promoção da saúde. A Sala de Vacinas funciona conforme as diretrizes do Programa Nacional de Imunizações (PNI), atendendo às normas da Agência Nacional de Vigilância Sanitária (Anvisa) e do Ministério da Saúde, garantindo segurança e qualidade na aplicação dos imunizantes.

INFORMAÇÕES DE CONTATO - AMBULATÓRIO DE ENFERMAGEM - MOSSORÓ

Endereço: Rua Desembargador Dionísio Figueira, 383 – Centro, Mossoró/RN

Telefone/WhatsApp: (84) 98738-1617

E-mail: ambulatorio.faen@uern.br

O acesso aos serviços pode ser regulado pelo Sisreg II ou agendado diretamente pelo telefone ou WhatsApp.

Horário de funcionamento:

De segunda a sexta-feira:

- Manhã: das 7h às 11h
- Tarde: das 13h às 17h
- Noite: das 18h às 21h

AMBULATÓRIO PARA INSERÇÃO DE DIU

O ambulatório de inserção de DIU atende adolescentes e mulheres em qualquer faixa etária, com ou sem filhos, incluindo fumantes, pessoas com obesidade, hipertensão, diabetes, câncer de mama, trombose, doenças cardiovasculares, doenças hepáticas e epilepsia em uso de anticonvulsivantes.

Requisitos (documentos e informações necessárias):

- RG, CPF, cartão do SUS, comprovante de residência e encaminhamento médico
- Trazer medicamentos em uso e receitas médicas
- Trazer exame Beta-HCG realizado um dia antes da inserção
- Trazer absorvente
- Se houver, trazer o último exame preventivo (Papanicolau)
- Se houver, trazer ultrassonografia pélvica

Fluxo para atendimento:

O usuário deve procurar a Central de Regulação do município e solicitar a inserção no sistema RegulaAmbulatório. O agendamento será realizado pelo Núcleo Interno de Regulação (NIR) do HRMPMC, e o paciente será informado sobre sua solicitação por e-mail. Prazo máximo: de acordo com a disponibilidade da agenda de cada serviço ofertado.

AMBULATÓRIO DE PRÉ-NATAL DE ALTO RISCO

No Ambulatório de Pré-Natal de Alto Risco são atendidas, pelo médico obstetra, gestantes com as seguintes condições: cardiopatias, diabetes prévia, hipertireoidismo ou

hipotireoidismo, hipertensão prévia, epilepsia, lúpus eritematoso sistêmico, antecedente de recém-nascido com malformação, doenças psiquiátricas, infecção pelo HIV, dependência química, morte intrauterina em gestação anterior, histórico de doença hipertensiva da gestação (síndrome HELLP, morte fetal intrauterina e eclâmpsia), antecedente de trabalho de parto prematuro (nascimento antes de 37 semanas), restrição do crescimento intrauterino (feto com peso inferior ao percentil 10), polidrâmnio ou oligodrâmnio, malformações fetais, distúrbios hipertensivos na gestação, infecção urinária de repetição (a partir do 2º episódio), pielonefrite, infecções por toxoplasmose e HIV, além de vômitos inexplicáveis no 3º trimestre.

Requisitos (documentos e informações necessárias):

- Certidão de nascimento ou documento de identidade, CPF, cartão do SUS, comprovante de residência e encaminhamento médico
- Trazer medicamentos em uso e receitas médicas
- Trazer exames anteriores
- Cartão de vacinação

Fluxo para atendimento:

A usuária deve procurar a Central de Regulação do município e solicitar a inserção no sistema RegulaAmbulatório. O agendamento será realizado pelo Núcleo Interno de Regulação (NIR) do HRMPMC, e a paciente será informada sobre sua solicitação por e-mail. Prazo máximo: de acordo com a disponibilidade da agenda de cada serviço ofertado.

AMBULATÓRIO DE GINECOLOGIA:

O Ambulatório de Ginecologia atende pacientes com as seguintes indicações: doenças do colo uterino, doenças da vulva e da vagina, doença inflamatória pélvica recorrente, sangramento uterino recorrente e distúrbios menstruais, climatério com intercorrências,

síndrome dos ovários policísticos, patologias do trato genital inferior (PTGI), ginecologia infantojuvenil e infertilidade.

Requisitos (documentos e informações necessárias):

- Documento de identidade, CPF, cartão do SUS, comprovante de residência e encaminhamento médico
- Trazer medicamentos em uso e receitas médicas
- Trazer exames anteriores

Fluxo para atendimento:

A usuária deve procurar a Central de Regulação do município e solicitar a inserção no sistema RegulaAmbulatório. O agendamento será realizado pelo Núcleo Interno de Regulação (NIR) do HRMPMC, e a paciente será informada sobre sua solicitação por e-mail. Prazo máximo: de acordo com a disponibilidade da agenda de cada serviço ofertado.

AMBULATÓRIO DE MASTOLOGIA

O Ambulatório de Mastologia atende pacientes com indicações como: nódulos(todos), derrame papilar uniductal ou hemorrágico, microcalcificações agrupadas à mamografia, suspeita de câncer (retrações ou outras alterações de pele, linfonodos axilares alterados, imagens radiológicas suspeitas – categorias III, IV e V).

Requisitos (documentos, formas e informações necessárias):

- Qualquer pessoa com útero - RG, CPF, cartão do SUS, comprovante de residência
- Trazer medicamentos em uso e receitas médicas
- Trazer exames anteriores - Presença de acompanhante para BIRADS IV,V e VI.

Fluxo para atendimento:

Procurar a central de regulação do seu município e solicitar que seja inserida no RegulaAmbulatório. O agendamento será

realizado pelo Núcleo Interno de Regulação (NIR) do HRMPMC e o paciente será informado sobre sua solicitação, via e-mail.

Prazo máximo: De acordo com a disponibilidade de agenda de cada serviço ofertado.

AMBULATÓRIO DE FRENOTOMIA

O Ambulatório de Mastologia atende pacientes com as seguintes indicações: nódulos mamários, derrame papilar uniductal ou hemorrágico, microcalcificações agrupadas à mamografia, suspeita de câncer (retrações ou outras alterações de pele, linfonodos axilares alterados e imagens radiológicas suspeitas – categorias III, IV e V).

Requisitos (documentos e informações necessárias):

- Documento de identidade, CPF, cartão do SUS e comprovante de residência
- Trazer medicamentos em uso e receitas médicas
- Trazer exames anteriores - Presença de acompanhante para casos classificados como BI-RADS IV, V e VI

Fluxo para atendimento:

A usuária deve procurar a Central de Regulação do município e solicitar a inserção no sistema RegulaAmbulatório. O agendamento será realizado pelo Núcleo Interno de Regulação (NIR) do HRMPMC, e a paciente será informada sobre sua solicitação por e-mail. Prazo máximo: de acordo com a disponibilidade da agenda de cada serviço ofertado.

AMBULATÓRIO DE ENDOMETRIOSE, ADENOMIOSE E DOR PÉLVICA

O ambulatório realiza consultas e acompanhamento de pacientes com diagnóstico de endometriose, adenomiose e dor pélvica.

Requisitos (documentos e informações necessárias):

- Documento de identidade, CPF, cartão do SUS,

comprovante de residência e encaminhamento médico

- Trazer medicamentos em uso e receitas médicas
- Trazer exames anteriores

Fluxo para atendimento:

A usuária deve procurar a Central de Regulação do município e solicitar a inserção no sistema RegulaAmbulatório. O agendamento será realizado pelo Núcleo Interno de Regulação (NIR) do HRMPMC, e a paciente será informada sobre sua solicitação por e-mail. Prazo máximo: de acordo com a disponibilidade da agenda de cada serviço ofertado.

AMBULATÓRIO DE AVALIAÇÃO CIRURGIA PEDIÁTRICA

O ambulatório realiza avaliação de pós-operatório, biópsias, feridas operatórias e seguimentos clínicos de pacientes pediátricos.

Requisitos (documentos e informações necessárias):

- Documento de identidade, CPF, cartão do SUS, comprovante de residência e encaminhamento médico
- Trazer medicamentos em uso e receitas médicas
- Trazer exames anteriores

Fluxo para atendimento:

O atendimento é destinado exclusivamente a pacientes egressos do HRMPMC. Prazo máximo: de acordo com a disponibilidade da agenda de cada serviço ofertado.

AMBULATÓRIO TT (TRANSEXUAL E TRAVESTI)

O Ambulatório TT oferta atendimentos nas áreas de clínica médica, psiquiatria, Psicologia, Enfermagem e Serviço Social, destinados à população trans. O serviço tem como compromisso a realização de atendimento

acolhedor, humanizado e livre de discriminação por orientação sexual ou identidade de gênero, visando ao fortalecimento do vínculo e à promoção do cuidado integral.

Requisitos (documentos e informações necessárias):

- Documento de identidade, CPF, cartão do SUS e comprovante de residência
- Trazer medicamentos em uso e receitas médicas
- Trazer exames anteriores

Fluxo para atendimento:

A usuária ou o usuário deve procurar a Central de Regulação do município e solicitar a inserção no sistema RegulaAmbulatório. O agendamento será realizado pelo Núcleo Interno de Regulação (NIR) do HRMPMC, e a pessoa será informada sobre sua solicitação por e-mail.

Prazo máximo:

de acordo com a disponibilidade da agenda de cada serviço ofertado.

Fluxo para atendimento:

O atendimento é realizado de forma presencial na Avenida Professor Antônio Campos, s/nº, Bairro Presidente Costa e Silva, Mossoró/RN. Os dias e os horários de atendimento são disponibilizados de acordo com a agenda de cada serviço, podendo variar mensalmente.

Registro de manifestação sobre o serviço:

O hospital dispõe de Ouvidoria para registro de manifestações por meio do e-mail: ouvidoriahospitaldamulherpmc@gmail.com

Horário de funcionamento:

segunda a sexta-feira, das 7h às 17h.

AMBULATÓRIO DA FACULDADE DE CIÊNCIAS DA SAÚDE - FACS/UERN

Principais atividades:

O ambulatório realiza atendimento médico ambulatorial aberto ao público em diversas especialidades clínicas, incluindo Ginecologia e Obstetrícia, com oferta de vagas conforme a demanda.

Ressalta-se que todos os atendimentos são realizados com a participação de estudantes, tendo em vista o caráter de unidade de ensino. Para comparecimento à unidade, é necessário apresentar os seguintes documentos:

- Ficha de referência para o agendamento do atendimento na especialidade correspondente
- Cartão do SUS
- Comprovante de residência
- Documento pessoal (documento de

identidade ou CPF)

INFORMAÇÕES DE CONTATO – FACS**Endereço:**

Rua Miguel Antônio da Silva Neto, s/n, Bairro Aeroporto, Mossoró/RN – CEP 59607-360

Telefone: (84) 99893-5809

E-mail: ambulatorio.facs@uern.br

Horário de funcionamento:

De segunda a sexta-feira, das 7h às 17h

23 CLÍNICA ODONTOLÓGICA

A Clínica Odontológica do Curso de Odontologia do Campus Caicó oferece atendimento gratuito à população de Caicó e região. São realizados serviços de atenção básica, incluindo avaliação clínica, limpeza, profilaxia, orientações de higiene, restaurações e exodontias. Também são ofertados procedimentos especializados de média e alta complexidade, como Endodontia, Periodontia, diagnóstico de lesões bucais com biópsias, Cirurgia e Traumatologia Bucomaxilofacial e Prótese Dentária.

A clínica conta, ainda, com projetos e ligas de extensão que ampliam a oferta de atendimentos nas áreas de Estomatologia e Diagnóstico Oral, Dentística, Cirurgia e Traumatologia Bucomaxilofacial, Disfunção Temporomandibular e Dor Orofacial (DTM), Oficina do Hálito, Periodontia e Odontologia Digital, além da Empresa Júnior Inteligência de Serviços Odontológicos (ISO).

Os atendimentos são realizados por estudantes, sob supervisão de docentes especialistas, mediante inscrição prévia. O horário de funcionamento é de segunda a sexta-feira, das 7h às 18h, podendo ocorrer atendimentos noturnos conforme a demanda dos projetos e das ligas.

INFORMAÇÕES DE CONTATO

Endereço: Rua André Sales, s/n, Bairro Adjuto Dias, Caicó/RN (anexo ao Hospital Estadual Telecila Freitas Fontes – Hospital Regional do Seridó)

Telefone: (84) 99928-8006

E-mail: odontoclinica@uern.br

24 LABORATÓRIOS

LABORATÓRIO DE DOCUMENTAÇÃO E PESQUISA HISTÓRICA DO VALE DO AÇU (LADHA)

O Laboratório de Documentação e Pesquisa Histórica do Vale do Açu (LaDHA) realiza pesquisas em documentação histórica em suportes físico, digital e oral, existentes na cidade de Assú e nos municípios atendidos pela Uern. Desenvolve, ainda, pesquisas baseadas na oralidade sobre a memória do Vale do Açu e das localidades da região.

O laboratório recebe, guarda, higieniza e digitaliza adequadamente documentação histórica, além de prestar suporte técnico a arquivos pessoais e de instituições públicas e privadas. Também ministra cursos de preservação e conservação de documentos históricos, divulga a existência desse acervo à comunidade e o disponibiliza em suporte digital.

BRINQUEDOTECA – CAMPUS ASSÚ

A Brinquedoteca do Campus Assú funciona nos turnos matutino e vespertino, com acompanhamento de estagiário do IEL, realizando atividades de empréstimo de brinquedos educativos a estudantes das licenciaturas do Campus.

O espaço oferece serviços de produção e mediação de atividades pedagógicas, que incluem jogos, brinquedos, brincadeiras e softwares educativos para a infância, atendendo às necessidades socioeducacionais de crianças, famílias, profissionais da educação e instituições que desenvolvem ações relacionadas ao cuidar e ao educar na infância. São realizadas, ainda, atividades de

incentivo à leitura com filhos de estudantes e servidores do Campus de Assú, bem como com alunos da educação infantil e dos anos iniciais do ensino fundamental.

LABORATÓRIO DE GEOGRAFIA FÍSICA (LAGEO)

O Laboratório de Geografia Física (Lageo) é equipado com acervo de rochas, solos, sementes, livros e materiais didáticos, além de infraestrutura adequada para atividades práticas, pesquisas científicas e produção de materiais pedagógicos. O laboratório também recebe visitas guiadas de escolas da região, que podem ser agendadas por e-mail junto ao departamento.

Em parceria com escolas públicas de Assú e municípios vizinhos, o curso promove ações semestrais vinculadas às disciplinas práticas, contribuindo para a criação e o fortalecimento de laboratórios de Geografia nessas instituições. Nesses espaços, são reunidos e produzidos materiais didáticos elaborados pelos estudantes para o trabalho pedagógico em sala de aula. Interessados em estabelecer ou aperfeiçoar laboratórios escolares podem visitar o Lageo ou agendar reuniões on-line para formalização de parcerias.

LABORATÓRIO DE PRÁTICA DE ENSINO DA MATEMÁTICA (LPEM)

O Laboratório de Prática de Ensino da Matemática (Lpem) foi institucionalizado pela Resolução nº 044/2020 do Consepe/Uern, no Campus de Patu. O laboratório desenvolve atividades de pesquisa por meio de projetos de iniciação científica e de projetos institucionalizados, vinculados à linha de

Educação Matemática do grupo de pesquisa Formace, junto ao Departamento de Educação. O espaço conta com jogos, materiais didáticos manipuláveis para o ensino da Matemática, livros didáticos, acervo bibliográfico em Educação Matemática, revistas para formação docente, entre outros recursos. O laboratório encontra-se aberto ao público para visitação e utilização mediante agendamento prévio

com a coordenação. Atualmente, está sob a coordenação da professora Samilly Alexandre de Souza. O Departamento disponibiliza o site do Lpem com informações sobre o espaço, o acervo e as atividades desenvolvidas, acessível pelo link:

<https://sites.google.com/view/lemcapuern/p%C3%A1gina-inicial>

25 NÚCLEOS

NÚCLEO DE PRÁTICAS INTEGRATIVAS E COMPLEMENTARES EM SAÚDE (NUPICS)

O Núcleo de Práticas Integrativas e Complementares em Saúde (Nupics) desenvolve ações voltadas à promoção do cuidado integral, do bem-estar físico, mental e emocional, por meio de terapias integrativas reconhecidas, com atendimento à comunidade acadêmica e ao público externo.

Entre as principais práticas desenvolvidas, destacam-se:

Auriculoterapia: estímulo de pontos específicos na orelha, geralmente com a aplicação de sementes, visando ao reequilíbrio físico e energético do corpo.

Ventosaterapia: prática terapêutica que utiliza ventosas para melhorar a circulação sanguínea, aliviar dores musculares e tensões, promover relaxamento e bem-estar.

Cromoterapia: prática terapêutica que utiliza a vibração das cores para promover o equilíbrio entre mente e corpo.

Massoterapia: prática terapêutica que consiste na aplicação de técnicas de manipulação

manual dos tecidos moles do corpo, como músculos, tendões e fáscias, com o objetivo de aliviar dores, reduzir tensões, melhorar a circulação sanguínea e linfática e proporcionar relaxamento físico e mental.

Reiki: prática de imposição de mãos cujo objetivo é promover o equilíbrio físico, emocional e espiritual por meio da canalização e transmissão da energia vital universal.

Yoga: prática que integra corpo, mente e espírito por meio de exercícios físicos, respiratórios, mentais e éticos, com o objetivo de promover autoconhecimento, equilíbrio interior e conexão com o todo.

Tai Chi Chuan: arte marcial interna chinesa reconhecida como uma meditação em movimento, composta por uma sequência de movimentos lentos e fluidos que promovem equilíbrio físico e mental, concentração e energia vital, com princípios ligados ao taoísmo e indicada para todas as idades.

Meditação: prática que utiliza técnicas de concentração e relaxamento para promover autoconhecimento, auxiliar no controle do estresse, da ansiedade e da insônia, além de melhorar o foco e o bem-estar geral.

INFORMAÇÕES DE CONTATO – NUPICS

Os atendimentos do Núcleo de Práticas Integrativas e Complementares em Saúde (Nupics) ocorrem na Faculdade de Enfermagem e em instituições públicas, mediante disponibilidade e agendamento prévio por meio de formulário eletrônico.

O agendamento para atendimentos individuais e ações coletivas é realizado por meio de formulário disponibilizado no Instagram oficial do Núcleo: @nupics_uern.

Os horários de funcionamento são informados mensalmente, de acordo com a disponibilidade dos terapeutas.

NUPICS – CAMPUS ASSÚ

No Campus de Assú, funciona o Núcleo de Práticas Integrativas e Complementares em Saúde (Nupics), coordenado por docentes do Departamento de Gestão Educacional (DGE). O Núcleo oferece atendimentos individuais e atividades coletivas de promoção da saúde e prevenção de doenças, voltadas tanto à comunidade acadêmica quanto ao público externo.

Os atendimentos internos ocorrem semanalmente no Campus de Assú. As ações externas podem ser agendadas por e-mail ou de forma presencial, devendo os interessados informar datas, número de participantes, práticas desejadas e eventuais necessidades específicas.

NUPICS – CAMPUS PATU

No Campus de Patu, é desenvolvido o Projeto de Extensão Nupics – Núcleo de Práticas Integrativas e Complementares, coordenado pela professora doutora Annie Tarsis Figueiredo. O projeto desenvolve atividades voluntárias voltadas às ações de saúde, bem-

estar e qualidade de vida.

Atualmente, são ofertadas as práticas de Auriculoterapia e Reiki. Além dessas ações, é desenvolvido pela professora Annie Tarsis o ciclo de leitura, com espaços destinados à leitura como fruição, em diálogo com aportes teóricos.



INTEGRADAS NA ÁREA DA CRIANÇA E DA NÚCLEO DE ESTUDOS E AÇÕES INTEGRADAS NA ÁREA DA CRIANÇA E DA ADOLESCÊNCIA (NECRIA)

O Núcleo de Estudos e Ações Integradas na Área da Criança e da Adolescência (Necria) é institucionalmente vinculado à Faculdade de Serviço Social. Funciona no turno da manhã e desenvolve atividades às quartas-feiras no turno da tarde. O Núcleo promove a articulação entre as funções básicas da Universidade e a problematização das questões relacionadas à infância e à juventude, por meio da promoção e da efetivação do Estatuto da Criança e do Adolescente e de outras temáticas referentes a esse público.

Serviços Oferecidos

O Necria desenvolve programas radiofônicos por meio da iniciativa Rádio Zapping, apresentados por integrantes do Núcleo — estudantes e professoras — com duração máxima de três minutos, compartilhados por meio do WhatsApp, Facebook e Instagram. Os programas são gravados em dispositivos móveis e abordam temas relativos à infância e à adolescência. Como exemplo, desde 2017 é apresentado o programa Recriando Saberes, que se caracteriza como um meio rápido e lúdico de difundir informações e debates na área da infância e da adolescência, utilizando as tecnologias digitais, especialmente as redes sociais.

São produzidos, ainda, vídeos-debate sobre temas relacionados à infância e à adolescência, abrangendo assuntos como violência contra crianças e adolescentes, adoção, acolhimento institucional, trabalho infantil, entre outros.

O Núcleo também promove a leitura e a discussão de textos sobre temáticas relativas à infância e à adolescência, além da realização de palestras, cursos e debates sobre essas

temáticas, conforme a demanda da sociedade. NÚCLEO DE ESTUDOS SOBRE A MULHER SIMONE DE BEAUVOIR (NEM)

O Núcleo de Estudos sobre a Mulher Simone de Beauvoir (NEM) é institucionalmente vinculado à Faculdade de Serviço Social. Funciona no turno da manhã e desenvolve atividades às quartas-feiras no turno da tarde. O Núcleo promove a articulação entre as funções básicas da Universidade e a problemática da mulher em sua diversidade, por meio da articulação com o movimento feminista e outros grupos que pautam as questões de gênero.

Serviços Oferecidos

O Núcleo desenvolve ações quinzenais, em parceria com a Rede de Enfrentamento às Violências contra as Mulheres, sindicatos e movimentos sociais que atuam na defesa dos direitos humanos e dos direitos das mulheres.

Também são realizados debates e exibição de vídeos sobre temas relativos às violências perpetradas contra mulheres, divisão sexual do trabalho, saúde da mulher, feminismo, violências contra a população LGBTQIA+, direitos sexuais e reprodutivos, desigualdades salariais de gênero, raça e etnia, bem como relações patriarcais de gênero.

O Núcleo promove, ainda, palestras, cursos, oficinas e rodas de conversa sobre temas relacionados às condições de vida, trabalho, saúde e sexualidade das mulheres. Desde 2023, desenvolve o Projeto Escola de Formação Feminista.

NÚCLEO DE ESTUDOS E PESQUISA SOBRE A TERCEIRA IDADE (NEPTI)

O Núcleo de Estudos e Pesquisa sobre a Terceira Idade (Nepti) é institucionalmente vinculado à Faculdade de Serviço Social. Funciona no

turno da manhã e desenvolve atividades às quartas-feiras no turno da tarde. O Núcleo promove a articulação entre as funções básicas da Universidade e a problemática relacionada à terceira idade, por meio da promoção e da efetivação da Lei nº 10.741/2003 (Estatuto da Pessoa Idosa). Visa, ainda, ao combate ao abandono familiar e à violência em todas as suas formas.

Serviços Oferecidos

O Nepti desenvolve ações quinzenais em parceria com os Centros de Referência da Assistência Social (Cras), a Secretaria do Desenvolvimento Social, as Casas da Nossa Gente, os Centros de Convivência da Pessoa Idosa, o Centro Geriátrico e instituições não governamentais devidamente cadastradas e certificadas pelo Conselho Municipal de Assistência Social (CMAS), sempre com a participação do Conselho Municipal da Pessoa Idosa, responsável pelo acompanhamento e pelo monitoramento dessa política por meio do controle social.

O Núcleo também realiza capacitação de trabalhadores da assistência social e de conselheiros do Conselho Municipal da Pessoa Idosa.

São ofertados serviços internos e externos de palestras, minicursos, rodas de conversa, capacitações, organização de eventos e seminários temáticos.

O Nepti promove e dá visibilidade a campanhas relacionadas à pessoa idosa, realiza reuniões sistemáticas de estudo e desenvolve ações pedagógicas relativas à temática do envelhecimento, além de participar e promover eventos sobre a problemática da pessoa idosa.

INFORMAÇÕES DE CONTATO – NEPTI

Endereço:

A Faculdade de Serviço Social, o PPGSSDS e todos os Núcleos localizam-se no Bloco

Fasso, da Uern, situado na Campus Mossoró, Avenida Professor Antônio Campos, s/n, Bairro Presidente Costa e Silva, Mossoró/RN – CEP 59625-620.

E-mail: Nepti: neptifasso@gmail.com

Instagram: @necria_

NÚCLEO DE ESTUDO E ENSINO DE LÍNGUAS (NEEL)

O Núcleo de Estudo e Ensino de Línguas (Neel) tem como principal finalidade oferecer cursos de Inglês e Espanhol destinados à comunidade universitária e ao público externo, bem como a todos os interessados na aprendizagem de línguas, com foco no desenvolvimento das habilidades linguísticas de ouvir, falar, ler e escrever.

O Núcleo também possibilita aos graduandos em Letras da Faculdade de Letras e Artes (Fala) a prática docente e o desenvolvimento de habilidades didáticas e metodológicas. São ofertados, ainda, cursos especiais de Língua Portuguesa e de línguas estrangeiras, cursos preparatórios para exames com fins específicos, bem como ações voltadas à formação para atuação profissional no mercado de trabalho. O Neel também difunde e promove o intercâmbio cultural e linguístico, serve como campo de pesquisa acadêmica e promove eventos culturais ligados ao ensino de línguas.

O ingresso nos cursos do Neel ocorre mediante matrícula, previamente condicionada ao pagamento antecipado da taxa de inscrição no curso escolhido, conforme edital de matrícula, ou por meio de convênios firmados com órgãos públicos municipais, estaduais e federais.

Os cursos regulares de Língua Inglesa e Língua Espanhola são ofertados em oito níveis de aprendizagem, com sessenta horas-aula cada

nível, distribuídos ao longo de oito semestres letivos. Os cursos especiais são ofertados de acordo com calendário definido pelas necessidades contextuais, com publicação em edital de matrícula.

INFORMAÇÕES DE CONTATO – NEEL

Endereço:

Uern Campus Mossoró, Avenida Professor Antônio Campos, s/n, Bairro Presidente Costa e Silva, Mossoró/RN – CEP 59625-620. Bloco I (Faculdade de Letras e Artes – Bloco de Música).

E-mail: neel@uern.br

Site: <https://portal.uern.br/fala/neel/>

Horários de funcionamento

- Secretaria: de segunda a sexta-feira, das 7h às 13h e das 16h às 22h
- Coordenação: às quartas e quintas-feiras, das 8h às 12h

NÚCLEO DE PRÁTICA JURÍDICA (NPJ)

O Núcleo de Prática Jurídica (NPJ) da Universidade do Estado do Rio Grande do Norte (Uern) presta assistência jurídica gratuita à população hipossuficiente, ao mesmo tempo em que promove a formação prática dos estudantes do Curso de Direito, por meio de estágio supervisionado obrigatório.

A atuação do NPJ compreende o patrocínio de ações judiciais em diversas áreas do Direito, com destaque para o Direito de Família e Sucessões, bem como a prestação de assistência sociojurídica extrajudicial, com a realização de audiências de mediação, conciliação e orientação jurídica.

NPJ – MOSSORÓ

A unidade do Núcleo de Prática Jurídica da

Faculdade de Direito da Uern, em Mossoró, presta assistência sociojurídica às pessoas naturais hipossuficientes, consideradas como aquelas que possuam renda familiar de até dois salários mínimos e que residam na Comarca de Mossoró/RN, abrangendo também os municípios de Serra do Mel/RN e Governador Dix-Sept Rosado/RN.

Endereço:

Avenida Rio Branco, s/n, Centro, Mossoró/RN (Antigo prédio do Fórum Desembargador Silveira Martins)

E-mail: npj.fad@uern.br

Telefone/WhatsApp:

(84) 98628-3590

Horário de funcionamento:

- Manhã: das 7h30 às 12h
- Tarde: das 13h30 às 16h30

NPJ – NATAL

A unidade do Núcleo de Prática Jurídica da Uern, em Natal, presta assistência jurídica gratuita ao público hipossuficiente da Zona Norte da capital, desenvolvendo estágio supervisionado de qualidade para os estudantes do Curso de Direito.

Endereço: Avenida Doutor João Medeiros Filho, 3.419, Bairro Potengi, Natal/RN – CEP 59122-365

Telefone/WhatsApp: (84) 99937-9047

E-mail: praticajuridica_natal@uern.br

Horário de funcionamento:

- Segunda e terça-feira: das 7h às 17h
- Quarta-feira: expediente interno, das 7h às 17h
- Quinta e sexta-feira: das 7h às 17h

26 MUSEU DE CULTURA SERTANEJA



O Museu de Cultura Sertaneja é um espaço dedicado à ciência, à educação e à arte. Apresenta exposições periódicas que tratam de temáticas voltadas às memórias materiais e imateriais da região do Alto Oeste potiguar.

O Museu de Cultura Sertaneja é um espaço dedicado à ciência, à educação e à arte. Desenvolve atividades extensionistas e de pesquisa, atuando como laboratório para os cursos de graduação e de pós-graduação, além de receber a sociedade em geral, especialmente instituições de ensino e organizações de ações sociais.

O Museu também apresenta exposições periódicas que tratam de temáticas voltadas às memórias materiais e imateriais da região do Alto Oeste Potiguar. Entre as suas atribuições, estão a coleta, a catalogação, o arquivamento, a conservação, a investigação, a comunicação e a exposição de objetos, peças e coleções, materiais materiais e imateriais, para fins de preservação e de ações educativas e científicas relacionadas

ao patrimônio cultural e histórico do sertão semiárido brasileiro.

INFORMAÇÕES DE CONTATO:

Endereço:

Uern Campus Pau dos Ferros, BR-405, km 153, Bairro Arizona, Pau dos Ferros/RN – CEP 59900-000.

Site: <https://portal.uern.br/paudosferros/museu-de-cultura-sertaneja-mcs/>

E-mail: museu.pferros@uern.br

Instagram: @museudauern

Horário de funcionamento:

De segunda a sexta-feira, das 7h às 13h

27 CAMPI



MOSSORÓ

Reitoria

Rua Almino Afonso, 478 – Centro – Mossoró/RN | CEP: 59.610-210
Telefone: (84)3315-2145 / E-mail: reitoria@uern.br

Campus Mossoró

Av. Prof. Antônio Campos - Pres. Costa e Silva, 59610-210, Mossoró - RN

FACULDADE DE SERVIÇO SOCIAL - FASSO

- Serviço Social

E-mail: fasso@uern.br

Site: fasso.uern.br

FACULDADE DE LETRAS E ARTES - FALA

- Letras (Língua Portuguesa)
- Letras (Língua Inglesa)

- Letras (Língua Espanhola)
- Música

E-mail: fala@uern.br

Site: fala.uern.br

FACULDADE DE CIÊNCIAS EXATAS E
NATURAIS - FANAT

- Ciências Biológicas (Bacharelado)
- Ciências Biológicas (Licenciatura)

- Ciência da Computação
- Física
- Química
- Matemática

Cursos de Pós-Graduação Stricto Sensu:

- Mestrado em Ciências Naturais - Programa de Pós-Graduação em Ciências Naturais - PPGCN
- Doutorado em Ciências Naturais - Programa de Pós-Graduação em Ciências Naturais - PPGCN
- Mestrado em Física - Programa de Pós-Graduação em Física - PPGF
- Doutorado em Física - Programa de Pós-Graduação em Física - PPGF
- Mestrado em Ciência da Computação - Programa de Pós-Graduação em Ciência da Computação - PPGCC
- Mestrado Profissional em Ensino de Biologia em Rede Nacional – PROFBIO

E-mail: fanat@uern.br

Site: fe.uern.br

FACULDADE DE EDUCAÇÃO – FE

- Pedagogia

Email: fe@uern.br

Site: fe.uern.br

FACULDADE DE EDUCAÇÃO FÍSICA – FAEF

- Educação Física (Bacharelado)
- Educação Física (Licenciatura)

E-mail: faef@uern.br

Site: faef.uern.br

FACULDADE DE FILOSOFIA E CIÊNCIAS
SOCIAIS - FAFIC

- Ciências Sociais (Bacharelado)
- Ciências Sociais (Licenciatura)

- Comunicação Social (Jornalismo)
- Comunicação Social (Publicidade e Propaganda)
- Comunicação Social (Radialismo)
- Filosofia
- Geografia
- História

E-mail: fafic@uern.br

Site: fafic.uern.br

FACULDADE DE DIREITO – FAD

- Direito

E-mail: fad@uern.br

Site: fad.uern.br

FACULDADE DE ENFERMAGEM – FAEN

Rua Dionísio Filgueira, 383, Centro, 59610-090
– Mossoró-RN

- Enfermagem

E-mail: faen@uern.br

Site: faen.uern.br

FACULDADE DE CIÊNCIAS DA SAÚDE – FACS

Rua Atirador Miguel Antônio da Silva
Neto, s/n, Aeroporto

- Medicina

E-mail: facs@uern.br

Site: facs.uern.br



CAMPUS ASSÚ

Rua Sinhazinha Wanderley, 871, Centro, 59650-000 – Assú-RN
E-mail: assu@uern.br

CURSOS DE GRADUAÇÃO:

- Ciências Econômicas
- História
- Letras (Língua Portuguesa)
- Letras (Língua Inglesa)
- Pedagogia
- Geografia



CAMPUS CAICÓ

Av. Rio Branco, nº 725, Centro, Caicó/RN, 9300-000 - Caicó/RN
E-mail: caico@uern.br

CURSOS DE GRADUAÇÃO:

- Enfermagem
- Filosofia
- Odontologia



CAMPUS NATAL

Av. Dr. João Medeiros Filho, nº 3419 – Potengi (Zona Norte), 59122-365, Natal-RN
E-mail: natal@uern.br

CURSOS DE GRADUAÇÃO:

- Ciência da Computação
- Ciências da Religião
- Direito
- Turismo
- Ciência e Tecnologia



CAMPUS PATU

Rua Lauro Maia, s/n, Centro, 59770-000 – Patu-RN
E-mail: patu@uern.br

CURSOS DE GRADUAÇÃO:

- Ciências Contábeis
- Letras (Língua Portuguesa)
- Matemática
- Pedagogia



CAMPUS PAU DOS FERROS

BR 405, KM 3, Arizona, 5.9900-000, Pau dos Ferros-RN
E-mail: pferros@uern.br

CURSOS DE GRADUAÇÃO:

- Administração
- Ciências Econômicas
- Educação Física
- Enfermagem
- Geografia
- Letras (Língua Portuguesa)
- Letras (Língua Inglesa)
- Letras (Língua Espanhola) Pedagogia

28 POLOS EAD

Endereço: Campus Mossoró – Av. Prof. Antônio Campos, s/n – Costa e Silva, BR 110 – KM 46, Mossoró / RN, 59610-210.

E-mail: dead@uern.br / **Instagram:** @deaduern

POLOS UAB DE ATUAÇÃO DA UERN:

AÇU-RN CENTRO/ASSOCIADO

Rua Sinhazinha Wanderley, 871, Centro, CEP: 59650-000, Tel. 84 3331-2159, Centro, Açu - RN

APODI-RN PORTAL DA CHAPADA

Rua Joaquim Teixeira de Moura, 492, Portal da Chapada, CEP: 59700-000. Tel. 84 99104-5829, Apodi - RN

CAICÓ-RN PENEDO/ASSOCIADO

Rua José Evaristo, s/n, Penedo, Centro de Ensino Superior - CERES/UFRN, CEP 59300-000. Tel. 84 34214879

CANGUARETAMA-RN AREIA BRANCA/ASSOCIADO

BR-101 LITORA SUL POTIGUA, s/n, Areia Branca, CEP 59190-000. Tel. 84 40051414, Canguaretama - RN

CURRAIS NOVOS-RN VALFREDO GALVÃO/ASSOCIADO

Rua Manoel Lopes Filho, 128, Valfredo Galvão, Centro de Ensino Superior do Seridó - CERES/UFRN, 59380-000, tel. 84994746641, 84999361942, Currais Novos - RN

CARAÚBAS-RN SEBASTIÃO MALTÉS

Rua Alfredo Alves de Azevedo, 2012, Sebastião Maltés, CEP: 59780-000, Tel. 8499985-1645, Caraúbas - RN

GROSSOS-RN BOA ESPERANÇA

Rua Coronel Solon, 10, Boa Esperança, CEP:

59675-000, Tel. 84 3327-3562, Grossos - RN

GUAMARÉ-RN CENTRO

Rua Manoel Lucas de Miranda, 23, Centreo, CEP: 59598-000, Tel. 8499911-0269, Guamaré - RN

JOÃO CÂMARA-RN PERÍMETRO RURAL/ASSOCIADO

BR-406, km 73, 3500, Perímetro Rural, CEP: 59550-000, Tel. 844005-4105, João Câmara - RN

LAJES-RN CENTRO

Rua Cel Joaquim teixeira, s/n, Centro, CEP 59535-000, tel. 84999057846, Lajes - RN

MACAÍBA-RN DISTRITO DE JUNDIAÍ/ASSOCIADO

RN 160 KM 03, s/n, Distrito Jundiaí, CEP 59280-000, tel. 8433422317, Macaíba - RN

MACAU-RN PORTO SÃO PEDRO/ASSOCIADO

Rua Padre Joao Clemente, s/n, Porto São Pedro, CEP 59500-000, 8435211965, Macau - RN

MARCELINO VIEIRA-RN CENTRO

Rua Neo Pontes, s/n, Centro, CEP: 59970-000, Tel. 8499648-4321, Marcelino Vieira - RN

MARCELINO VIEIRA-RN CENTRO

RUA ANTONIO MARCELINO, S/N, JOCELYN VILLAR, CEP: 59800-000, Tel. 8499917-7308, Martins - RN

MOSSORÓ-RN PRESIDENTE COSTA E SILVA/ASSOCIADO

Rua Raimundo Firmino de Oliveira, 400, Presidente Costa e Silva, CEP 59628-330, tel. 84 3422-2652, Mossoró - RN

NATAL-RN NOSSA SENHORA DE NAZARÉ

Av. Coronel Estevan, 3705, Nossa Senhora de Nazaré, CEP: 59060-200, Tel. 8499602-7052, Natal - RN3422-2652, Mossoró - RN

29 LINKS ÚTEIS

FORMULÁRIO ON-LINE

- [Solicitação de emissão de documento acadêmico - DIRCA - PROEG – Uern](#)

EX-ALUNOS/ALUNOS ESPECIAIS

- [Requerimento de expedição de Diploma de Graduação](#)

DESLIGAMENTO/CANCELAMENTO

- [Requerimento de cancelamento Matrícula Institucional por vontade própria](#)
- [Requerimento de desligamento de curso por vontade própria](#)

PROCEDIMENTOS

- [Requerimento de alteração de nome](#)
- [Requerimento de inclusão do nome social](#)
- [Requerimento de regime do exercício domiciliar](#)
- [Requerimento de colação de grau extraordinária](#)

APROVEITAMENTO DE ESTUDOS

- [Aproveitamento de estudo realizado na Uern automático \(equivalência cadastrada no SAE\)](#)
- [Aproveitamento de estudo realizado na Uern com apreciação departamental](#)
- [Aproveitamento de estudo realizado em outra IES](#)

EXERCÍCIO DOMICILIAR

- [Julgamento do pedido de regime do exercício domiciliar](#)
- [Programa especial de estudo - exercício domiciliar](#)
- [Retificação do resultado provisório - exercício domiciliar](#)

ALUNO ESPECIAL

- [Requerimento de aluno especial portador de diploma](#)
- [Requerimento de aluno especial vinculado a outra IES](#)
- [Requerimento de aluno especial - convênio de outra IES](#)

DOWNLOAD

- [Formulários para Download](#)

ATOS REGULATÓRIOS

- [Atos de Criação](#)
- [Atos de Reconhecimento](#)

PROJETOS PEDAGÓGICOS

- [Campus Central](#)
- [Campus de Natal](#)
- [Campus de Caicó](#)
- [Campus de Assú](#)
- [Campus de Pau dos Ferros](#)
- [Campus de Patu](#)

TRANCAMENTO DE CURSO

Via plataforma íntegra. Regulamentado pelos art. 140 e 141 do cap. VI do Regulamento dos Cursos de Graduação.

Diretoria de Admissão, Registro e Controle Acadêmico – Dirca

Horários de funcionamento: Segunda a sexta, das 7h às 13h / 15h às 21h.

E-mail: direcao.dirca@uern.br
sec.dirca@uern.br

UERN



UNIVERSIDADE
DO ESTADO
DO RIO GRANDE
DO NORTE